Unabhängige Rübenacher Kirmeszeitung - überparteilich - weltoffen - 16.Jahrgang

Rübenacher Kirmeszeitung

Ausgabe 2007 Auflage: ganz Rübenach Preis: unbezahlbar

K. u. K.

Kirmes- und Karnevalsgesellschaft Rot-Weiß Rübenach 1990 e.V.

Kirmes vom 22.9. - 24.9.2007

Traditioneller Frühschoppen am Kirmesmontag.
Nach seinem furiosen Einstand im Vorjahr wird Rainer Kroth auch dieses Jahr den Kirmesfrühschoppen moderieren (mehr hierzu auf Seite 6). ▶

Nach dem Helferbriefing und der Eröffnung der Kirmes formierten sich die Aktiven der K.u.K. zum gemeinsamen Gruppenfoto.

Gemeinsam ist es am schönsten.
Gut gelaunte Rübenacher im proppevollen Festzelt.

Der große Festumzug am Kirmessonntag.
Am Ende des Festumzuges am Sonntag platzt der Kirmesplatz aus allen Nähten (mehr hierzu auf Seite 9).

Bäckerei
KLÄS
Aachener Straße 94
56072 Koblenz
Telefon 0261 - 280287

Elektro-Fondel
Antennenbau
Installationen
Reparatur
von Haushaltsgeräten
Geschenkartikel
Aachener Straße 92
56072 Koblenz-Rübenach
Telefon 02 61 / 9 22 45 22

Schreinerei und Rolladenbau
Zacheus Riehl
Inh.: Gerhard Riehl
-Holz- und Kunststoffenster
-Markisen Lind Jalousien
-Inneneinrichtungen
-Holzdecken
-Wintergärten
-Rollladen und elektr. Antriebe
-Möbelbau
-Fertigparkett und Laminat
-Trockenbau
-Haus- und Innentüren
Keltenstraße 63
56072 Koblenz-Rübenach
Tel.: 0261 / 24 44 9
Fax: 0261 / 25 99 6
Internet: www.schreinerei-riehl.de
E-Mail: info@schreinerei-riehl.de

Johann
Metzgerei Johann Bistro
+ Partyservice GmbH
Räumlichkeiten für Feiern bis 70 Personen
Warme und kalte Buffets
Firmen-Events
Einzige noch selbstschlachtende Metzgerei in Koblenz
Frische Fleisch- und Wurstwaren
Umfangreiche Wildbretauswahl
Johann's Bistro
Party-Service
Metzgerei Johann
Alte Straße 9 - 56072 Koblenz Rübenach
Telefon 02 61/2 41 85 • Fax 02 61/2 41 81

Liebe Rübenacher,

zur diesjährigen Kirmes möchte ich Sie auf das herzlichste begrüßen. Wir von der K.u.K. rüsten wieder zum großen Einsatz. Unsere Kirmes, besonders jedoch die Veranstaltungen im Festzelt werden wieder zahlreiche Besucher anlocken. In diesem Jahr gibt es im gewohnten Ablauf unserer Kirmes einige wichtige Änderungen. Der Kirmesgottesdienst findet bereits am Kirmessamstag um 18:00 Uhr in der Pfarrkirche St. Mauritius statt. Ebenfalls am Samstagabend, im Anschluss daran ist die Gefallenenehrung am Kriegerehrenmal.
Auch der Ablauf am Kirmessonntag erfährt einige Änderungen. Der Weckzug wird eine Stunde später, um 08:30 Uhr gestartet.
Anstatt der Mini-Playback-Show veranstalten wir eine Kinderkirmes im Festzelt. Zopp & Co., ein Circus – Mitmach – Clowntheater wird unsere kleinen Mitbürger am Sonntagnachmittag unterhalten.
Die Mitglieder der K.u.K. Rübenach werden sich auch in diesem Jahr bemühen, den gewohnt hohen Standard unserer Kirmes aufrecht zu erhalten. Sie sollten jedoch wissen, dass alle Mitarbeiter unseres Vereins ehrenamtlich tätig sind und niemand auch nur den geringsten Vorteil hierdurch hat.
Ich danke allen, die sich auch in diesem Jahr wieder in den Dienst der Sache stellen.
Traditionell sollen hier die Anwohner des Kirmesplatzes sowie die am Kirmesprogramm und Kirmesumzug beteiligten Ortsvereine noch mal besonders erwähnt sein.
Ich wünsche uns eine super Kirmes mit schönem Wetter und gut gelaunten Gästen.

Werner Buch
Vorsitzender der K.u.K. Rübenach

Grußwort
September – Kirmes in Rübenach

Wie in jedem Jahr sind wir eingeladen ein Wochenende lang Kirmes miteinander zu feiern.
Der Name Kirmes ist ein Zusammenhang von „Kirche und Messe“. Damit wird deutlich, dass unser christlicher Glaube und das weltliche Feiern zusammen gehören. Schließlich haben wir eine „frohe Botschaft“ zu verkünden, was sich auch in Feiern und Festen ausdrücken soll.
Kirmes und Kirche gehören zusammen, deshalb auch eine herzliche Einladung zum **Kirmesgottesdienst** am **Samstagabend**.
Allen Besuchern der Rübenacher Kirmes wünsche ich frohe Stunden.

Pastor Herbert Lucas

Ein herzliches Dankeschön an alle Inserenten

Liebe Rübenacher, verehrte Leser,

sie halten soeben die 16. Ausgabe der Rübenacher Kirmeszeitung in Ihren Händen. Dass wir diese Zeitung in den letzten 16 Jahren gratis an alle Rübenacher Haushalte verteilen und Sie somit über das Geschehen rund um die Rübenacher Kirmes und die K.u.K. Rübenach mit ihren verschiedenen Aktivitäten umfassend informieren konnten, verdanken wir unseren Inserenten, die dies mit ihren Anzeigen ermöglichten.
Wir möchten uns an dieser Stelle bei allen Inserenten für ihre Mithilfe und lobenswerte Unterstützung herzlich bedanken.
Den Dank verbinden wir mit der Bitte an die Leser, auch den Inseratenteil aufmerksam zu studieren und bei Ihren Einkäufen und Aufträgen die aufgeführten Firmen besonders zu berücksichtigen. Wir würden uns freuen, wenn Sie diesen Firmen Ihr Vertrauen schenken würden.

Zum großen Titelfoto auf Seite 1
Im Vorjahr überraschte unser Schatzmeister Peter Schmitz die Kirmeshelfer während der letzten Einsatzbesprechung im Festzelt mit einem Satz nagelneuer T-Shirts. Hierfür möchten wir uns an dieser Stelle bei der Schmitz Innen- und Außenputz GmbH rund um Anni und Peter Schmitz nochmals aufrichtig bedanken.

IMPRESSUM
Herausgeber: Kirmes- und Karnevalsgesellschaft Rot-Weiß 1990 Rübenach e.V.
Verantwortlich für den Inhalt: Werner Buch
Weitere Mitarbeit: Trudel Kreuser, Bodo Köhmstedt, Mathias Thiem
Fotos: Bodo Köhmstedt, Dieter Güttner, Heinz Köhmstedt
Anzeigen: Peter Schmitz
Druck: Johannes Fuck, www.f-druck.de
Nachdruck, auch auszugsweise, nur mit Genehmigung der Kirmes- und Karnevalsgesellschaft Rübenach e.V.

EDEKA

Goerzen

wir lieben Lebensmittel

Unser Team wünscht allen Besuchern frohe Kirmestage

Dirk Goerzen
Rübenacher Straße 102 · Koblenz-Metternich
Telefon 02 61/9 22 41 26

www.edeka-koblenz.de

www.edeka-koblenz.de

Unsere Öffnungszeiten: Montag - Freitag 8.00 - 21.00 Uhr, Samstag 8.00 - 20.00 Uhr

„Rüwwenacher“ Kirmesprogramm 2007

Samstag, 22. September 2007

16:00 Uhr Eröffnung des Bierbrunnens

17:45 Uhr **Gemeinsamer Kirchgang** der Rübenacher Ortsvereine
Treffpunkt: Vor der Kirche

18:00 Uhr **Festlicher Kirmesgottesdienst** unter Mitwirkung des *Kirchenchores 'Cäcilia' Rübenach*
anschließend Kranzniederlegung am Kriegerehrenmal unter Mitwirkung des *Männerchores 1854 Rübenach* und der *Freiwilligen Feuerwehr Rübenach*
Ansprache: Ortsvorsteher Andreas Biebricher

20:00 Uhr **U-Hu-Party - Die Kirmes-Nacht im Festzelt**
„Blue-Water – Sound & Light“ heizen allen Gästen unter hundert kräftig ein

Sonntag, 23. September 2007

08:30 Uhr **Weckzug** unter Mitwirkung des *Fanfarenzuges der K.u.K. Rübenach*

11:00 Uhr **Frühschoppen im Festzelt**

14:00 Uhr **Großer Festumzug**
unter Beteiligung vieler Rübenacher Ortsvereine, befreundeter Kirmesgesellschaften sowie 4 Musikkapellen
Anschließend: Platzkonzert der Festzugskapellen im Festzelt

16:00 Uhr **Zopp & Co. - Kinder Kirmes im Festzelt**
Ein Cirkus-Mitmach-Clowntheater für Kinder
Im Rahmenprogramm sehen Sie:
Die K.u.K. Kinder- und Jugendtanzgruppen *Möckcher* und *Sternschnuppen*
Auslosung und Preisverteilung des Kinderrätsels aus der Kirmeszeitung
Durch das Programm führt *Peter Jochum*

20:00 Uhr **Maxi-Playback-Show** im Festzelt mit Hits von gestern und heute
Im Rahmenprogramm sehen Sie:
Die K.u.K. Tanzgruppen *Tanzteufel* und *Moskitos*
Durch das Programm führt *Peter Denkel*

Montag, 24. September 2007

10:00 Uhr **Traditioneller Frühschoppen**
Es wirken mit: Rübenacher Bürger und Ortsvereine
Musikalische Unterhaltung*: Overland Duo* mit Rudi und Schmicco
Durch das Programm führt wieder *Rainer Kroth* alias *Rainer Zufall*

Der Eintritt ins Festzelt in an allen Kirmestagen frei!

Wir bitten die Rübenacher Bevölkerung, ihre Häuser an den Kirmestagen zu beflaggen

Gefallenenehrung in diesem Jahr an Kirmessamstag. Fahnenabordnungen der Rübenacher Ortsvereine bei der Gefallenenehrung im letzten Jahr.

Kirmeshochamt und Gefallenenehrung erstmals an Kirmessamstag

Weil sonntags morgens vorerst keine heilige Messe in Rübenach gefeiert wird, wurde der gewohnte Ablauf rund um das Kirmeshochamt auf den Samstagabend vorverlegt.

Um 17:45 Uhr treffen sich die Abordnungen der Ortsvereine vor der Pfarrkirche St. Mauritius, um gemeinsam mit den Rübenacher Bürgern das festliche Kirmeshochamt zu feiern. Im Anschluss daran findet die feierliche Kranzniederlegung am Kriegerehrenmal statt. Danach geht es in einem kleinen Umzug auf den Kirmesplatz. Alle Rübenacher Bürger sind hierzu herzlich eingeladen.

U-Hu-Party - Die Kirmes-Nacht im Festzelt

„Blue-Water – Sound & Light“ heizen allen Gästen unter hundert kräftig ein.

Auch in diesem Jahr verwandeln die DJ's von „Blue-Water – Sound & Light“ unser Kirmeszelt in einen Tanztempel. Dabei sollte man das Motto U-Hu Party nicht allzu ernst nehmen. Die Jungs spielen alles, was das Publikum hören will. Wie im Vorjahr ist der Eintritt ins Festzelt wieder frei.

Der neue Kindernachmittag an Kirmessonntag im Festzelt

Zopp & Co. – Clown und Artistiktheater

Zopp & Co. ist ein Circus – Mitmach – Clowntheater für Menschen ab 3.
Eigentlich wollte Clown Zopp mit dem ganzen Circus kommen. Aber der steckt fest. Und so muss Zopp den Circus ganz alleine spielen. Heraus kommt ein Kinder – Mitmach – Circus – Clowntheater, das die Kinder verzaubert und mitreißt. Aus braven Mädchen und Jungen werden reißende Tiger, große graue Elefanten und mächtige Pyramiden.
Wem bisher die Tanzvorführungen der K.u.K. Kinder- und Jugendtanzgruppen gefallen haben, der kommt auch weiterhin auf seine Kosten.
Die Tanzgruppen „Rüwwenacher Möckcher“ und „Sternschnuppen“ zeigen ihre speziell für Kirmes einstudierten Tänze im Rahmenprogramm des Kindernachmittages.
Also vormerken:
Um 16:00 Uhr geht's los. Der Eintritt hierzu ist frei.

Bei Edeka-Goerzen

Backstube Hommen

Qualität ist unser Rezept

www.backstube-hommen.de

Schaarschmidt AUTO FIT

Kfz-Meister-Betrieb

Rübenacherstraße 115 - 56072 Koblenz

Wir führen sämtliche Reparatur- und Wartungsarbeiten an allen Fahrzeugfabrikaten durch!

- *Tüv- und Abgasuntersuchung,*
- *Inspektions- und Reifenservice,*
- *Unfallinstandsetzung,*
- *Autoglasservice,*
- *Fahrzeugelektronik,*
- *Auspuff-/Bremsendienst*
- *und vieles mehr …*

!Kostenloser Leihwagen!

Rufen Sie uns an: **0261-9223091**

BAU HS SCHULZ

Gut gebaut

• Hochbau • Tiefbau • Straßenbau
• Garten- und Landschaftsbau

Der SCHULZ macht's

Schulz Bauunternehmung GmbH
Anderbachstr. 2 • 56072 Koblenz
Tel. 0261/92289-0 • Fax 92289-89
www.schulz-bau-gmbh.de

Stukkateurmeisterbetrieb

25

Stuck- u. Putzgeschäft
Siegfried u. Matthias Schmitz GmbH

Erfahrung seit über 25 Jahre

Kruppstraße 21a
56072 Koblenz-Rübenach

Email: office@siegfried-matthias-schmitz.de
http: www.siegfried-matthias-schmitz.de

Tel.: 0261-24734 oder 24535
Fax: 0261-9522219 oder 23864

HIER GEHT'S LANG: W E C K Z U G

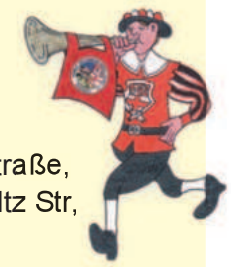

Abmarsch um 08:30 Uhr am Brückerbach:

Münsterweg, Keltenstraße, Lambertstraße, Grabenstraße, Schleifmühlenstraße, Ubierstraße, Sendnicher Straße, Aachener Straße, Mauritiusstraße, Von-Eltz Str, Mühlenstraße, Schultheiswiesenweg, Grabenstraße, Kirmeszelt

Weckzug für Langschläfer

Durch die Verlegung von Hochamt und Gefallenenehrung auf den Samstagabend können wir uns sonntags beim Weckzug etwas mehr Zeit lassen. Und weil es für den ein oder anderen nach durchzechter Kirmesnacht sowieso mühsam war, morgens früh durch Rübenach zu marschieren, lassen wir uns jetzt einfach etwas Zeit, und beginnen mit dem Weckzug später.
Das ist zwar nicht der eigentliche Sinn eines Weckzuges, aber wie es in guten Hotels mittlerweile auch Spätaufsteher Frühstück gibt, gehen wir neue Wege und machen einfach mal einen Spätaufsteher Weckzug.

▲ *Traditioneller Stopp in der Keltenstraße. Im letzten Jahr waren die Weckzügler zum flüssigen Frühstück bei Familie Hoffmann zu Gast, wo gleichzeitig auch der Geburtstag von Otto Hoffmann (links) gefeiert wurde.*

▲ *Das Frühstück ist fertig. Das Warten auf den Weckzug.*

◀ *Bei Klaus und Udo wird das Löschen am frühen Kirmessonntag noch ernst genommen.*

Kirmesorganigramm 2007:

Kirmes- und Karnevalsgesellschaft Rübenach e.V. • 56072 Koblenz-Rübenach

Vorstand:
Werner Buch (Vorsitzender)
Dirk Goerzen (Stellv. Vorsitzender)
Mathias Thiem (Schriftführer)
Bodo Köhmstedt (Stellv. Schriftführer)
Peter Schmitz (Schatzmeister)
Robert Hürter (Stellv. Schatzmeister)
Hans Hunsdorf (Zeugwart)
Thomas Schmitz (Jugendleiter)
Goswin Geisen (Sitzungspräsident)
Kirmeszeitung:
Werner Buch, Peter Schmitz,
Bodo Köhmstedt, Trudel Kreuser,
Mathias Thiem
Finanzen:
Peter Schmitz
Helfereinteilung:
Werner Buch
Genehmigungen
Mathias Thiem, Werner Buch
Bühnenbau/Technikbühne
Peter Schmitz
Bühnendekoration:
Thomas Schmitz, Werner Buch,
Technik → Organisation:
Peter Schmitz

Technik → Bedienung:
Marc Stawowy
Materialverwaltung/
Wagenbauhalle:
Hans Hunsdorf
Getränkelogistik:
Peter Schmitz

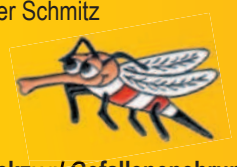

Weckzug/ Gefallenenehrung/
Kirmesfestumzug:
Werner Buch, Dirk Goerzen
Kellner:
Erika Härter
Kinderkirmes:
Dirk Goerzen
Peter Jochum (Moderation)
Maxi-Playback-Show:
Programmgestaltung:
Roswitha Denkel
Peter Denkel (Moderation)
Thomas Schmitz (Bühnenassistent)
Waltraud Stenz (Bühnenassistentin)
Melanie Stenz (Bühnenassistentin)

Frühschoppen:
Programmgestaltung:
Roswitha Denkel
Rainer Kroth (Moderation)
Waltraud Stenz (Bühnenassistentin)
Melanie Stenz (Bühnenassistentin)
Fanfarenzug:
Petra Fritsch, Marc Stawowy
Moskitos:
Christina Riesnert, Aloisia Riesnert
Tanzteufel:
Melanie Stenz, Waltraud Stenz,
Waltraud Geißen
Sternschnuppen/Gardetanz:
Sarah Kissinger, Simone Jochum
Rüwwenacher Möckcher:
Scarlett Münch, Petra Fritsch,
Sabine Jochum
Kirmesbaum:
Dirk Goerzen
Presse:
Mathias Thiem, Bodo Köhmstedt
Absicherung von
Gefallenenehrung,
Weckzug, Festumzug:
Freiwillige Feuerwehr Rübenach

Das weiß doch jedes Kind.

Ein paar nicht ganz ernst gemeinte Rätselfragen für die ganze Familie

1. X X X X
   Dies sind 4 Häuser. Welches ist das vorletzte von rechts?
2. M D M D __ __
   Tragen sie die nächsten zwei Buchstaben ein, die diese Reihenfolge logisch weiterführen.
3. |_____|
   Schreiben sie irgendwas in dieses Feld rein ohne die Kanten zu berühren.
4. Wenn Sie eine Schachtel Streichhölzer haben und einen dunklen Raum betreten, in welchem sich eine Packung Grillanzünder, ein Grill und eine Kerze befinden, was zünden sie zuerst an?
5. N E Z D __ __
   Tragen sie die nächsten zwei Buchstaben ein, die diese Folge logisch weiterführen.
6. Einige Monate haben 30 Tage, andere 31. Wie viele haben 28 Tage?
7. MF | MM | FF

   Hier dargestellt sind die Paare Mann/Frau, Mann/Mann, Frau/Frau. Zu welchem dieser Paare bringt der Storch die Kinder?
8. Ein Mann hat ein viereckiges Haus. Jede Seite zeigt nach Süden. Ein Bär kommt vorbei. Welche Farbe hat der Bär?
9. Wie viele Tiere hat Moses mit auf die Arche genommen, 100, 1.000 oder 10.000?
10. Ein Bauer hat 17 Schafe. Alle außer 9 starben an Maul- und Klauenseuche. Wie viele lebende Schafe hat er nun noch?
11. Was war am 6. Dezember 2000 in Berlin?

Die Antworten auf die Fragen finden sie auf Seite 22

Die etwas andere Schöpfungsgeschichte

Am Anfang ...

… bedeckte Gott die Erde mit Brokoli, Blumenkohl und Spinat, grünen und gelben und roten Gemüsesorten aller Art, dass Mann und Frau lange gesund leben konnten.

Und Satan schuf Mövenpick und Bahlsen. Und er fragte: „ Noch ein paar heiße Kirschen zum Eis?“ Und der Mann antwortete: „Gerne!“ und die Frau fügte hinzu: „Mir noch eine heiße Waffel mit Sahne dazu!“ Und so gewann jeder 5 Kilo. Und Gott schuf den Joghurt, um der Frau jene Figur zu erhalten, die der Mann so liebte.

Und Satan brachte das weiße Mehl aus dem Weizen und den Zucker aus dem Zuckerrohr und kombinierte sie. Und die Frau änderte ihre Konfektionsgröße von 38 auf 46.

Also sagte Gott: „Versuch doch mal meinen frischen Gartensalat!“

Und der Teufel schuf das Sahnedressing und den Knoblauchtoast als Belage.

Und die Männer und Frauen öffneten ihre Gürtel nach dem Genuss um mindestens ein Loch.

Gott aber verkündete: „Ich habe euch frisches Gemüse gegeben und Olivenöl, um es darin zu garen!“

Und der Teufel steuerte kleine Bries und Camemberts, Hummerstücke in Butter und Hähnchenbrustfilets bei, für die man schon fast einen zweiten Teller benötigte. Und die Cholesterinwerte des Menschen gingen durch die Decke. Also brachte Gott Laufschuhe, damit seine Kinder ein paar Kilo verlören.

Und der Teufel schuf das Satellitenfernsehen mit Fernbedienung, damit der Mensch sich nicht mit dem umschalten belasten müsse. Und Männer und Frauen weinten und lachten vor dem flackernden Bildschirm und fingen an, sich in Jogginganzüge aus Stretch zu kleiden.

Daraufhin schuf Gott die Kartoffel, arm an Fett und von Kalium und wertvollen Nährstoffen strotzend. Und der Teufel entfernte die gesunde Schale und zerteilte das innere in Chips, die er in tierischem Fett briet und mit Unmengen Salz bestreute. Und der Mensch gewann noch ein paar Pfunde mehr.

Dann schuf Gott mageres Fleisch, damit seine Kinder weniger Kalorien verzehren mussten, um trotzdem satt zu werden. Und der Teufel schuf McDonalds und den Cheeseburger für 99 Cent. Dann fragte Luzifer: „Pommes dazu?“ Und der Mensch sagte: „Klar – ’ne extra große Portion mit Majo!“

Und der Teufel sagte: „Es ist gut!“ Und der Mensch erlitt einen Herzinfarkt.

Gott seufzte und schuf die vierfach Bypassoperation am Herzen.

Und der Teufel erfand die gesetzliche Krankenversicherung …

Der offizielle Kirmeswitz 2007

Ein Mülheimer geht in Koblenz spazieren und kommt zu einer Laterne.
An dieser hängt ein Zettel: ’Appartement zu vermieten’.
Der Müllemer denkt sich: ’Super! Ich wollt eh’ in die Grosstadt ziehen.’
Er klopft an die Laterne. Keiner macht auf.
Er wiederholt seinen Versuch, jedoch wird ihm nicht geöffnet.
Eine blonde Mitarbeiterin vom Ordnungsamt (die immer den ruhenden Verkehr kontrollieren) beobachtet einige Zeit die Bemühungen des Mülheimers, fasst sich ein Herz und geht zu ihm.
Die Mitarbeiterin vom Ordnungsamt fragt: „Was machen sie hier eigentlich?“
Der Müllemer zeigt auf den an der Laterne hängenden Zettel ’Appartement zu vermieten’ und bemerkt dazu, dass er schon seit geraumer Zeit klopfe, ihm aber niemand öffne.
Die Mitarbeiterin vom Ordnungsamt sieht den Mülheimer an, dann die Laterne und bemerkt dann lapidar: „Das gibt es nicht! Es muss jemand da sein! Es brennt doch Licht!“

0171 2022963
WM
Dachdecker - Gerüstbaubetrieb
W. MEISEL
Alles aus einer Hand, schnell und preiswert!
Bubenheimer Kirchpfad 4a
56072 Koblenz-Rübenach
Telefon 0261-25988
Telefax 0261-210563

PAOLO‘S PIZZA
Tel. 02 61-2 25 64
Lieferung frei Haus
innerhalb Rübenach ab 6 €
Öffnungszeiten
Mo. bis Fr. 11:00 - 14:00 Uhr
und 17:00 - 23:00 Uhr
Sa. 17:00 - 23:00 Uhr
So. und Feiertagen 11:00 - 14:00 Uhr
17:00 - 23:00 Uhr
Lieferzeiten
Mo. bis Fr. 17:30 - 22:30 Uhr
Sa. 17:30 - 22:30 Uhr
So. und Feiertagen 11:00 - 14:00 Uhr
17:30 - 22:30 Uhr
Annahmeschluß 15 Min. früher
Aachener Straße 105
56072 Koblenz-Rübenach

Hildegard Böhmer
LINDEN APOTHEKE
Aachener Straße 98 • 56072 Koblenz-Rübenach
Telefon (02 61) 2 46 67

LINDENHOF
Einkaufen auf dem Bauerhof
direkt vom Erzeuger
Spargel - Erdbeeren - Kartoffeln - Kirschen
Obst - Gemüse - Honig - Käse - Eier
Gisela Roos & Monika Hörter • Anderbachstr. 28
56072 Koblenz-Rübenach
Tel. 02 61 / 9 22 41 31

Ewald Kray
Schlosserei und Metallbau
Schlüsseldienst Tag und Nacht
Kruppstraße 48
56072 Koblenz-Rübenach
Telefon (02 61) 2 45 70

ELEKTRO
KÜNSTER GMBH
Inhaber: V.Kraus + M.Kraus
Ihr Fachbetrieb für sämtliche Elektroarbeiten
KOBLENZ - KESSELHEIMERWEG 2a
Telefon 0261 / 33106 • Fax 15644

Schnuckel-Lädchen
Kaffee-Shop
Bernd Goerzen
Aachener Straße 88
56072 Koblenz
Telefon 02 61 / 952 19 31

Gasthaus Krämer
Wallersheim
Inh. Bernd Stawowy
Wir bieten Ihnen Frühstück, Mittag- und Abendessen.
Unsere Räumlichkeiten stehen Ihnen
für Veranstaltungen und Festlichkeiten zur Verfügung.
Gemütliche Atmosphäre
Gutbürgerliche Küche
Außer-Hausverkauf
Gesellschaftsräume
Hauseigene Parkplätze
Fremdenzimmer
Biergarten
St. Bernhard Straße 22
56070 Koblenz-Wallersheim
Telefon: 0261/ 80 19 58
Telefax: 0261/ 80 22 95

Schöne Kirmes-Tage! Ihr Kfz-Klein Team
AUTO CREW Kfz-Technik Klein GmbH
Peter Klöckner Str.3a, 56073 Koblenz/Moselweiß
Tel: 0261/9522559 www.tuning-koblenz.de
Wir machen Ihr Fahrzeug wieder fit... versprochen!
Werkstatt des Vertrauens 2006
ausgewählt vom Autofahrer
Stiftung Warentest GUT test 9/2003
HU+AU incl. Sicherheitscheck nur 79,50 €

ROHRBAU HERRMANN GMBH
GAS- WASSER- UND FERNWÄRME-ROHRNETZBAU
EDMUND HERRMANN GMBH
TIEFBAU • PFLASTERARBEITEN • KANALBAU
Aachener Straße 210
56072 Koblenz
Tel. 02 61 / 92 26 50
Fax 02 61 / 92 26 555

Traditioneller Kirmesfrühschoppen

Kirmesmontag, 10:00 Uhr im Festzelt

Manfred Gniffke hat es als Moderator immer wieder hervorgehoben. Der Rübenacher Kirmesfrühschoppen ist etwas Besonderes im Stadtgebiet. Wo sonst treffen sich so viele Bürger an einem Werktag im Festzelt, wo nehmen sich die Leute noch Urlaub, um gemeinsam die Kirmes beim traditionellen Frühschoppen ausklingen zu lassen.
Da war der Druck groß, als oben genannter Manfred Gniffke vor zwei Jahren seinen Abschied von der Rübenacher Kirmesbühne verkündete. Schnell war den Verantwortlichen im K.u.K. Vorstand klar, dass es schon ein „Kowelenzer“ original sein sollte, welches unseren beliebten Frühschoppen in gewohnter weise moderiert. Unsere Wahl viel auf Rainer Kroth, auch bekannt als „Kowelenzer Hejel“ namens Rainer Zufall. Zugegeben ein Comedian mit einem etwas derben Programm und besonders bei den älteren Semestern nicht jedermanns Sache.
Doch wenn schon ein neuer Moderator her musste, dann sollte er mit seiner persönlichen Note auch etwas frischen Wind in den Kirmesfrühschoppen bringen. Anfangs noch in hochdeutsch und etwas zurückhaltend, taute das Eis zwischen den Rübenachern und ihrem neuen Frühschoppenmoderator sehr schnell auf und alle hatten wieder ihren gewohnten Spaß.
Da war es klar, dass K.u.K. Vorsitzender Werner Buch noch auf der Bühne mit Zustimmung des gesamten Publikums Rainer Kroth für dieses Jahr wieder verpflichtete.

◀ *Des Moderators neue Kleider.*

Der „Alte“ und der „Neue“. Manfred Gniffke und Rainer Kroth gemeinsam auf der Rübenacher Frühschoppen-bühne. ▶

◀ *Die Darsteller des letztjährigen Kirmesfrühschoppens bedanken sich beim Publikum.*

Was war in der ominösen Loskiste?

Während des Kirmesfrühschoppens im letzten Jahr wurden Lose mit einer Zahlenkombination an die Besucher verteilt. Im Anschluss an den Frühschoppen konnte jeder Losbesitzer versuchen, ein Zahlenschloss an einer Gewinnbox zu öffnen. Zu gewinnen gab es zwei Eintrittskarten für den Europa-Park Rust. Leider hat sich der Gewinner nicht bei den Verantwortlichen der K.u.K. gemeldet und ist uns somit auch nicht bekannt.

Die richtige Kombination trennte die Kirmesbesucher vom Gewinn.

Wussten Sie schon, …

… dass sich Rainer Kroth extra für seine Rübenacher Frühschoppenpremiere eine neue schwarze Hose und ein neues Paar schwarze Schuhe zulegte.

… dass jeder Teilnehmer der Bierolympiade während des Wettbewerbs ca. 1,2 Liter Bier zügig trinken musste.

… dass es sich beim Erkennen der 3 Biersorten um Bitburger Pils, Königsbacher Pils und Bitburger Drive handelte.

… dass Manfred Gniffke sein Versprechen wahr machte und unseren Frühschoppen als Gast besuchte.

Die Bierolympiade

Es war einer der Höhepunkte des letztjährigen Frühschoppens. Die erste Rüwwenacher Bierolympiade. Trinkfeste Damen und Herren, mehr oder weniger wahllos aus dem Publikum gegriffen, mussten sich verschiedenen Aufgaben rund um den Gerstensaft stellen. Die Palette der Aufgaben reichte vom Bierkrugstemmen und Bierdeckelweitwurf bis zum Verkosten und Erraten von Biersorten und dem obligatorischen Trinken eines 0,3 Liter Glases auf Zeit. Dabei machten die Protagonisten durchweg eine gute Figur und unterhielten das Publikum auf vorzügliche Weise. Logisch, dass diese Aktion in diesem Jahr im Rahmen des Frühschoppens wiederholt wird.

Goswin Ohlig, Andreas Biebricher, Peter Denkel und Hermann Alsbach waren die ersten Teilnehmer an der Rübenacher Bierolympiade ▶

Andreas Biebricher setzte sich gegen seine Konkurrenten durch und wurde Bierkönig 2006 ◀

Feinschmecker - Goswin Ohlig erkannte alle 3 Biersorten. ▶

Genießer Peter Denkel setzt alle Sinne zum Verkosten der edlen Flüssigkeit ein. ◀

Hermann Alsbach ließ beim Bierkrugstemmen seinen Krug am langen Arm verhungern. ▶

Das obligatorische Bier auf ex darf natürlich in keinem Bierwettbewerb fehlen. ▼

Nach welchen Kriterien die Herren ihre Damenverstärkung ausgesucht haben, bleibt ihr Geheimnis.

Die Disziplinen im Vorjahr:

1. Aufgabe:
Bierkrugstemmen
Gewinner: Hermann Alsbach

2. Aufgabe:
Bierdeckelweitwurf.
Gewinner: Andreas Biebricher

3. Aufgabe:
3 verschiedene Biersorten erkennen.
Gewinner: Andreas Biebricher + Goswin Ohlig

4. Aufgabe:
Dame aus dem Publikum, die stellvertretend für den Kandidaten ein 0,3l Bier auf ex trinken muß.
Gewinner: Inge Becker für Andreas Biebricher

5. Aufgabe:
0,3l Bier auf ex trinken
Gewinner. Andreas Bierbricher

Bierkönig 2006:
Ortsvorsteher Andreas Biebricher

GETRÄNKE MÜLHOFER

56072 Koblenz-Metternich
Raiffeisenstr. 124

Tel.: 0261 / 21944
Fax: 0261 / 23925
info@muelhoefer.de
www.muelhoefer.de

Öffnungszeiten:
Mo-Fr: 8.00 - 12.00 Uhr
12.45 - 17.00 Uhr
Sa: 8.00 - 12.00 Uhr

Verleih von Festmobiliar
Kühlwagen
Verkauswagen
Sitzgarnituren
Stehtische
Theken
Kühltruhen
etc.

Profi Getränkemarkt Metternich

Abholmarkt mit Kofferraumservice

Lea Dötsch + Jo-Ann Weber verzauberten mit „1001 arabian nights“ von „Chipz“ das Publikum.

Klappe, die Letzte für die Mini-Playback-Show

▲*Sabrina Schmidt traute sich als „LaFee“ und dem Song „Prinzesschen“ alleine auf die Bühne.*

16 Jahre lang war die Mini-Playback-Show der Höhepunkt im Kirmeszelt für Kinder und Teenies. Es gab Jahre, da konnten wir uns vor Anmeldungen kaum retten. Nachdem aber bei der Fernseh-Ausgabe auf RTL schon lange die letzte Klappe gefallen ist, machen auch wir nun Schluss. Das Format ist überaltert und daraus resultierend wird es immer schwieriger, junge Darsteller für die Teilnahme zu motivieren.
Als Schlusspunkt zeigen wir hier die schönsten Bilder vom letzten Jahr.
Wir danken allen Kindern und Jugendlichen, die auf der Mini-Playback-Bühne gestanden haben. Die Darsteller aus den ersten Jahren sind zum Teil verheiratet und haben schon eigene Kinder.

◀ *Zweite wurden Lea Dötsch + Jo-Ann Weber mit „Opa,Opa“ von „Despina Wandi“.*

Michelle Wimmer trat als „Rihanna“ mit dem Lied „SOS“ auf die Mini-Playback-Bühne. ▼

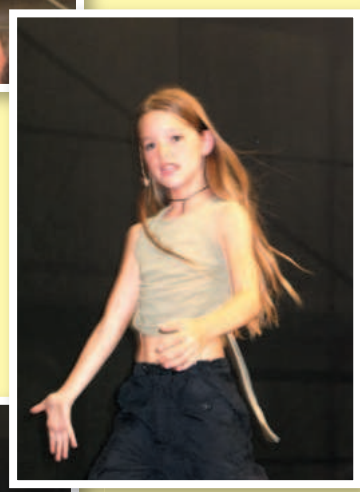

Wir danken den Moderatoren, die den Protagonisten auf der Bühne die Angst vor dem Auftritt nahmen und wir danken den unermüdlichen Damen im Hintergrund, die in wochenlanger Arbeit mit den Kids die Tänze einstudiert haben.
Das Kirmesprogramm am Sonntagnachmittag soll aber weiterhin im Zeichen unserer jungen Gäste stehen. Ab 16:00 Uhr gibt es Kinder Kirmes im Festzelt. Zopp & Co. ein Circus-Mitmach-Clowntheater, das die Kinder verzaubert und mitreißt, sowie die Kinder- und Jugendtanzgruppen der K.u.K. Rübenach sorgen für glänzende Unterhaltung.

◀ *Ayla Siekmeyer entführte uns mit “Tokio drift“ von den „Teriyaki boys“ in die japanische Hauptstadt.*

▲*“Sag mir was meinst du?” sang Lea Dötsch alias „Yvonne Catterfield“.*

▲ *Melanie Mannheim + Sabrina Schmidt sangen „Supersommer“ von „Luthenberger Klug“.*

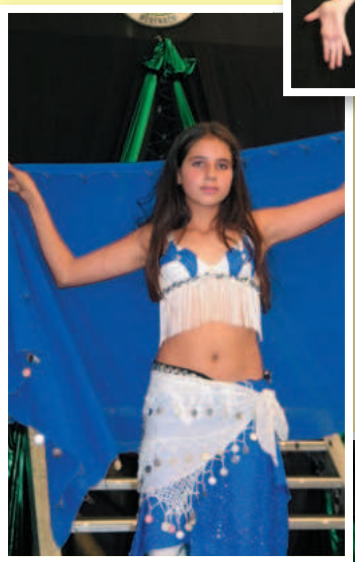

◀ *Ayla Siekmeyer bezauberte als „Asena“ mit dem Titel „Warda“ das Publikum.*

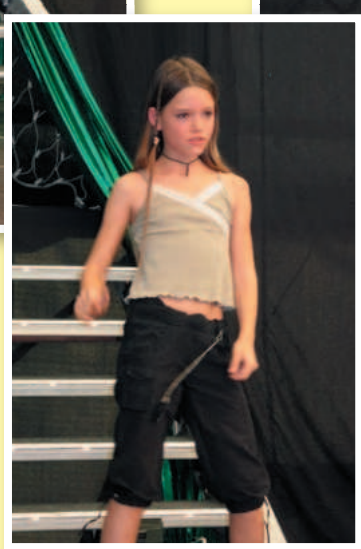

◀ *Michelle Wimmer überzeugte die Jury und belegte mit „Hips dont lie“ von „Shakira“ den 1.Platz.*

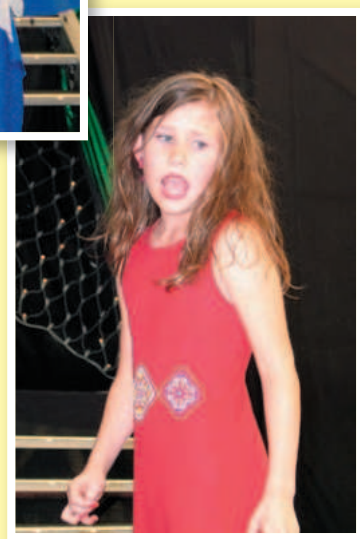

Kristina Kray ging als Rihanna auf die Bühne und belegte mit „Unfaithful“ den dritten Platz. ▶

Rüwwenacher Kirmesumzug 2007

HIER GEHT'S LANG

Aufstellung ab 13:30 Uhr ab Ecke Mühlenstraße/Keltenstraße abwärts:
Keltenstraße, Lambertstraße, Mauritiusstraße, Maximinstraße, Aachener Straße, Grabenstraße, Am Mühlenteich, Kirmesplatz

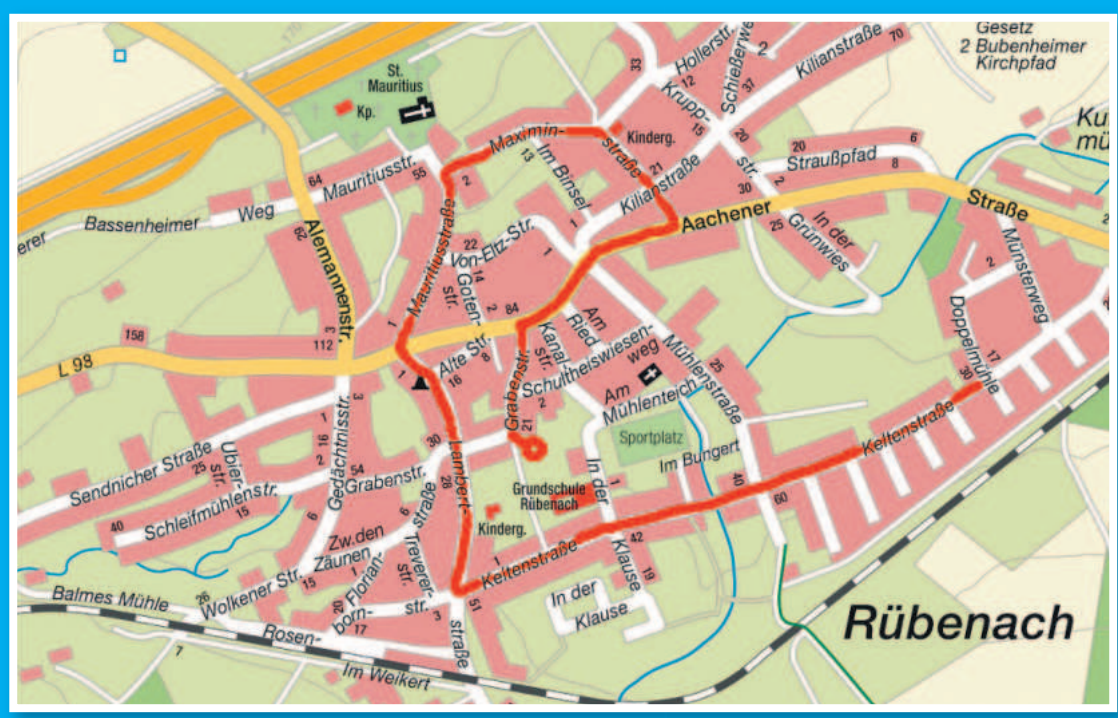

Teilnehmer Rübenacher Kirmesfestzug

1. Rübenacher Grundschulkinder
2. Fanfarencorps Grün-Weiss Spay
3. St. Sebastianus Schützenbruderschaft Rübenach
4. TV Rübenach
5. FC Martinself
6. Befreundete Kirmesgesellschaften
7. FV Rheingold Rübenach
8. Rübenacher Ortsbeirat
9. Musikverein „In Treue Fest" Immendorf
10. Kameradschaftlicher Verein der Eisenbahner
11. Frauenchor Quodlibet
12. Männerchor 1854 Rübenach
13. Deutsch-Kroatischer Angelverein „Die Mehlwürm"
14. ASV Rübenach
15. Fidele Möhnen Rübenach
16. Jugendfeuerwehrkapelle Koblenz-Lay
17. Rübenacher Kinderprinzenpaar Nils + Jana-Lisa mit Gefolge und Musketieren
18. Rübenacher Prinzenpaar Peter + Trudel mit Gefolge
19. Rüwwenacher Möckcher (K.u.K. Rübenach)
20. Sternschnuppen (K.u.K. Rübenach)
21. Tanzteufel (K.u.K. Rübenach)
22. Moskitos (K.u.K. Rübenach)
23. Fanfarenzug der K.u.K. Rübenach
24. Vorstand der K.u.K. Rübenach
25. Freiwillige Feuerwehr Rübenach

Wir suchen Schilderträger für den Kirmesumzug

Auch in diesem Jahr findet an Kirmessonntag wieder der große Festumzug statt, an dem neben vielen Rübenacher Vereinen auch befreundete Kirmesgesellschaften und verschiedene Musikkapellen teilnehmen.

Wir suchen Jugendliche, die den Gruppen die Vereinsschilder tragen.

Wer Interesse hat, meldet sich bitte bei
Werner Buch, Mauritiusstr. 5, Telefon 9223478

P.S.: Alle Helfer erhalten ein kleines Geschenk

KOLLE GmbH

Tiefbau
Straßenbau
Erdbau
Landschaftsbau
Abbruch

...wir bringen`s in Form

Kolle GmbH
Wolkener Strasse 25
56072 Koblenz-Rübenach

Tel.: 0261/24253
Fax: 0261/24867

www.kolle-gmbh.de
info@kolle-gmbh.de

HOTEL SIMONIS
RESTAURANT "ZUM SCHIFFCHEN"

Mauritiusstraße 1
56072 Koblenz
Tel. 02 61 / 92 80-0
Fax 02 61 / 28 07 26
www.hotel-simonis-koblenz.de

Wir bieten Ihnen eine neue Speisekarte, gepflegte Getränke und ansprechende Räumlichkeiten für Familienfeiern und Tagungen sowie unsere gut ausgestatteten Gästezimmer.

An allen Kirmestagen geöffnet!

Öffnungszeiten:

täglich Küche 18.00 - 22.00 Uhr
sonntags: 12.00 - 14.30 Uhr
18.00 - 22.00 Uhr
montags: Ruhetag

HEIZUNG - LÜFTUNG - SANITAR

KÜCHLER GMBH

ERICH TRIEBEL

Rohrerhof 4
56072 Koblenz
Telefon (02 61) 2 50 25

Erich Becker
Steinmetzmeister

Lambertstraße 46
56072 Koblenz-Rübenach

Werkstatt:
Anderbachstraße 20

- Jeglicher Naturstein
- Alles für den Bau!
- Grabanlagen
- Fensterbänke - Treppen
- Grabschmuck
- Küchenarbeitsplatten etc.

Noch Fragen?

Telefon: 02 61 / 2 12 95
Telefax: 02 61 / 21 05 41
oder: www.steinmetz-becker.de
E-Mail: info@steinmetz-becker.de

Unser Name steht für Qualität!

Wir bitten die Rübenacher Bevölkerung, ihre Häuser an den Kirmestagen zu beflaggen

Der Dauerbrenner am Kirmessonntag

13. Maxi-Playback-Show begeistert auch in diesem Jahr am Kirmessonntag.

Bei der Vorbereitung zur 1995er Kirmes stellten wir bei der K.u.K. Rübenach uns die Frage: „Was kann man tun, um das Kirmespublikum am Sonntagabend im Festzelt besser zu unterhalten?“
Eine Kirmesdisco wurde zwar von den Jugendlichen angenommen, vergraulte aber die älteren Semester. Bezahlte Künstler kamen nicht in Frage, da man zwangsläufig Eintritt hätte erheben müssen.
Die Mini-Playback-Show war zu jener Zeit einer der beliebtesten Programmpunkte der Kirmes. Warum nicht das Experiment wagen und das Konzept in Form einer Maxi-Playback-Show auf den Abend übertragen? Und um es vorweg zu nehmen. Das Experiment ist geglückt. Die Maxi-Playback-Show hat sich zu dem Programmhöhepunkt unserer Kirmes gemausert.

Auch in diesem Jahr werden die Akteure auf der Bühne wieder ihr bestes für ihr Publikum geben. Und die Mischung aus Evergreens, Rocksongs, Ballermann-Hits und Chartstürmern wird die Besucher aller Altersklassen im Zelt wieder in einen kollektiven Ausnahmezustand versetzen.
Normalerweise behandeln wir die Programmpunkte ja wie ein Staatsgeheimnis. Doch wir können verraten, dass Sie DJ Ötzi ebenso auf der Bühne erleben werden wie die Toten Hosen. Wer sich hinter den Künstlern verbirgt, bleibt jedoch nach wie vor unser Geheimnis.
Also vormerken: Maxi-Playback-Show an Kirmessonntag, 20:00 Uhr im Festzelt.

Inge Becker als Wolfgang Petry mit einem Hit-Mix der besten Songs von Wolle.

Jo Christ, Werner Geisen, Mathias Thiem und Bernd Schäfer boten als Rockgruppe „Kiss” mit „I was made for loving you“ wieder eine perfekte Show.

Mona Siebenborn Mohrs mit Backgroundsängerin Barbara Mühlan (nicht im Bild) als „Falco“ mit „Jeanny“.

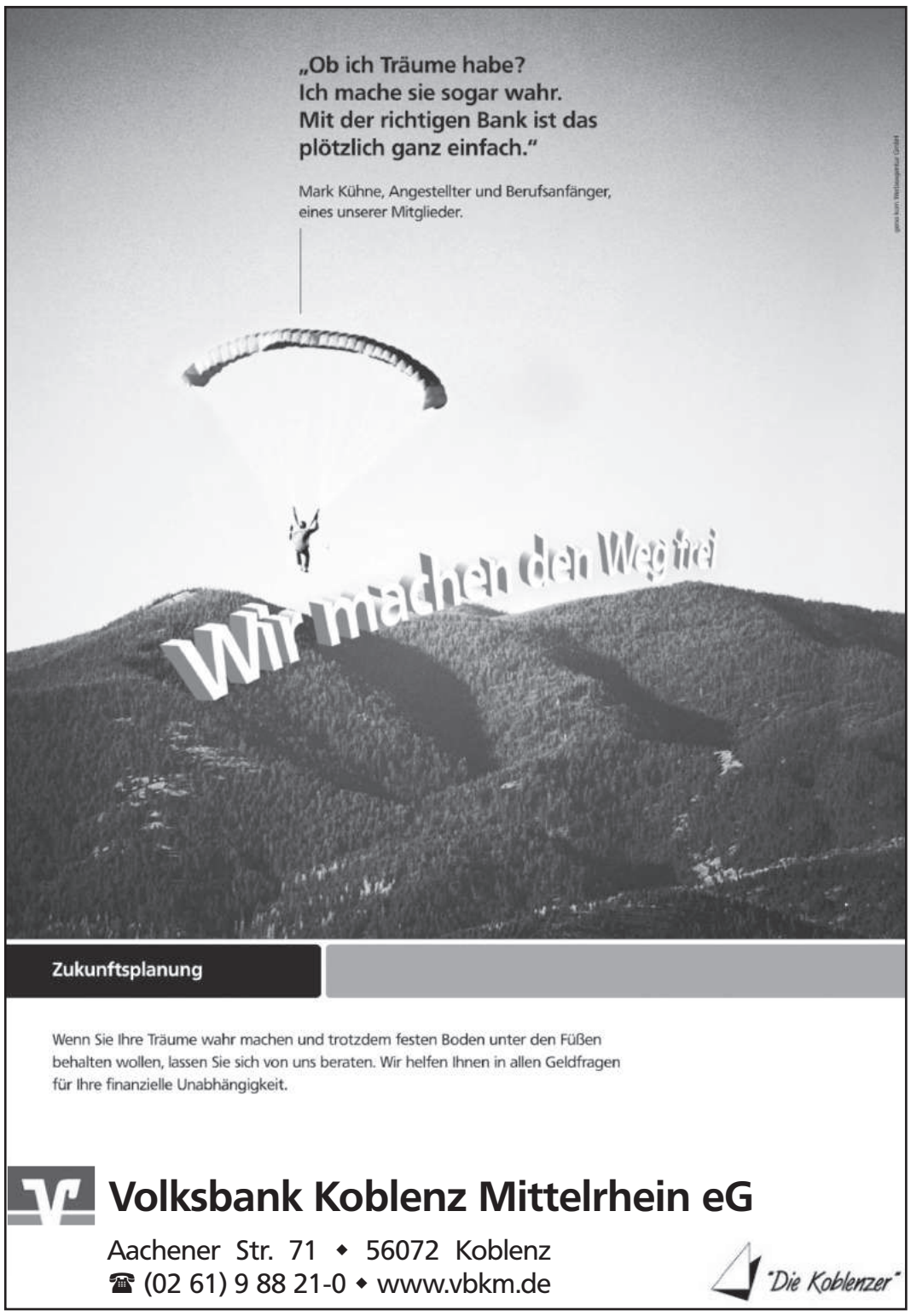

Angelika Jaudt mit ihren Backgroundsängerinnen Gabi Jöbges und Andrea Schmitz (nicht im Bild). War im Vorjahr zum ersten Mal dabei. Als Andrea Berg sang Sie „Du hast mich 1000 mal belogen“.

Alleine seine Ankündigung durch Moderator Peter Denkel reißt das Publikum zu Begeisterungs-stürmen hin.
Im letzten Jahr sang Oliver Vogel „Ein graues Haar“ von „Pur“.

Roswitha Denkel sang als „Lyn Anderson“ den Klassiker „Rose Garden“.

Wer möchte mitmachen???

Im Prinzip ist es ganz einfach: Man nehme eines seiner Lieblingslieder. Egal ob aktuelle Charts oder aus den letzten 30 bis 40 Jahren. Den Text hiervon kann man eh meist auswendig. Dann sucht man sich aus alten Klamotten ein passendes Kostüm.
Und schon ist man bereit, aktiv bei der beliebten Maxi-Playback-Show mitzumachen.
Und es ist noch nicht zu spät. Auch jetzt ist es noch möglich, Sie mit ihrem Lieblingstitel im Programm einzubauen. Ein Anruf bei der guten Seele der Maxi-Playback-Show - Roswitha Denkel - genügt und Sie sind dabei. Tel.0261/26932

Ohren- und Augenschmaus: Daniela Alsbach, Jessica Hahn, Laura Hahn, Christina Hürter, Steffi Leber, Susanne Milles, Scarlett Münch, Christina Riesnert, Yvonne Riesnert und Aloisia Riesnert als "Sister Act" mit "I will follow him".

Thomas Schmitz und Peter Schwab sorgten als „Sportfreunde Stiller" mit „54,74,90, 2010" für gute Stimmung im Zelt.

Vorstandsrocker: Als Status Quo fegten Werner Buch, Bodo Köhmstedt, Mathy Thiem und Dirk Lehmann mit „Rockin all over the world" über die Bühne.

Mit ihrem Tanz „Sommermärchen-Fußball WM 2006" begeisterte die Senioren- und Junioren Gymnastikgruppe des TV Rübenach um Frontfrau Ulla Doff-Sotta das Publikum.

Konnte jeder im Festzelt mitsingen: „Heidi" von Gitti + Erika alias Trudel Kreuser und Sabine Müller

Wilfried Knöll brachte „Ober, zack ein helles" von „Bernd Stelter" zum besten.

Raumausstatter - Möbelmontage
Hausmeisterservice
ANDREAS COCHÉ
SERVICE RUND UM'S HAUS!

Ihr zuverlässiger Ansprechpartner für

- Montage-, Pflege-, und Renovierungsarbeiten an Haus, Wohnung und Garten
- Laminat-, Teppichboden und PVC Verlegung
- Tapezier- und Malerarbeiten
- Umzugshilfe und Kleintransporte
- Aktenvernichtung
- Küchen-, Regal- und Schrankmontage

und vieles mehr...

Andreas Coché
Lambertstr.62a
56072 Koblenz
Tel. 0261 / 922 49 74
Fax. 0261 / 922 49 73
an.coc@arcor.de

Herzlich Willkommen
Eins A Treff
Rübenach Aachener Straße 1 (ehem.Tennisheim)
Tel.0261-92 16 014
Mobil: 0171-95 21 79 9
Wir sind für Sie da:
Mo. - Do. ab 17.00 Uhr
Fr. - Sa. ab 15.00 Uhr
So. ab 11.00 Uhr
Wöchentlich wechselnde Veranstaltungen!!!
Von Montag bis Samstag schlemmen beim
Imbiss Schosch
Wir freuen uns auf Ihren Besuch!
Rübenach
Am Brückerbach
Von 10.00 bis 20.00 Uhr geöffnet
Metternich
Trierer Straße 199
Von 11.00 bis 21.00 Uhr geöffnet
Auch Sonntags
Täglich wechselndes Mittagsmenü

Neues Bad?
Wir arbeiten airclean!
Nahezu staubfrei umbauen, renovieren und sanieren.
Mit uns geht's.
Fragen Sie uns.
Zufriedene Kunden sind unsere überzeugendsten Argumente!
Volker Kürsten
Sanitär-Heizung-Kundendienst
Energieberater-SHK
56072 Koblenz, Keltenstr. 1 Tel.: 0261-9224283

Impressionen

Der ASV Rübenach war mit allen Gewichtsklassen im Kirmesumzug dabei.

Möhnenpaar: Obermöhn Inge und Möhnerich Ute mit ihrem Gefolge im Festzug.

Beim Deutsch-Kroatischen Angelverein gibt es noch Kavaliere. Während die Herren zu Fuß gehen darf die Dame fahren.

Brigitte verwöhnt die Fidelen Möhnen mit einem kleinen Imbiss.

Der FV Rheingold bereichert in jedem Jahr den Kirmesfestzug mit einer riesigen Abordnung.

Wir haben blaue Hemden, wir haben gestreifte Krawatten und wir haben Sonnenbrillen an. FC Martinself im Kirmesumzug.

Wir haben Sonntags für Sie von 8.00 - 11.00 Uhr geöffnet.!!!

Natürlich... Die Lohner's ...meine Bäckerei!

Öffnungszeiten:

Mo-Fr 6.00 - 19.00 Uhr
Sa. 6.00 - 13.00 Uhr
So. 8.00 - 11.00 Uhr

Filiale RÜBENACH

Inh. Günter Weidung
Tel: 0261/5796045

Bei uns erhalten Vereine 20 % Rabatt... ! ! !

vom Vorjahr

Traditionell gibt der Männerchor der Gefallenenehrung am Kriegerehrenmal den musikalischen Rahmen.

Als Verein mit dem wahrscheinlich höchsten Altersdurchschnitt bereicherten die Kameradschaftlichen Eisenbahner Rübenach den Kirmesfestzug.

„Winke, winke, winke, mir jon eene trinke!“ Die freundlichen Damen vom Frauenchor Quodlibet.

Die Damen vom TV Rübenach bereichern schon seit vielen Jahren mit originellen Tänzen und schönen Kostümen das Rübenacher Kirmesprogramm.

Nach langen Ortsbeiratssitzungen tut so ein kleiner Umzug zu Fuß mal richtig gut.

Kindertollitäten on Tour. Prinzessin Jana-Lisa und Prinz Nils mit Gefolge und Musketieren.

Im Kirchenchor ist man als Mann der Hahn im Korb

Das Rübenacher- und Bezirksschützenkönigs paar Gerhard und Petra Riehl flankiert von den Herren der Rübenacher St. Sebastianus Schützenbruderschaft.

Zugsicherung durch die Freiwillige Feuerwehr Rübenach

Wir bieten Ihnen etwas für jeden Anlass

PARTYSERVICE EHRENSTEIN

Über 200 Speisen zur Auswahl

Fingerfood

Deutsche und südländische Küche

Porzellan- und Besteckverleich

Spezialitäten

INH. CLAUDIA EHRENSTEIN
NEUGASSE 12A - 56220 BASSENHEIM
TEL. 0 26 25 / 95 61 11 - FAX 0 26 25 / 95 62 22
PARTYSERVICE.EHRENSTEIN@FREENET.DE

Markisen-Studio

Sonnenschutz

Markisen und mehr...

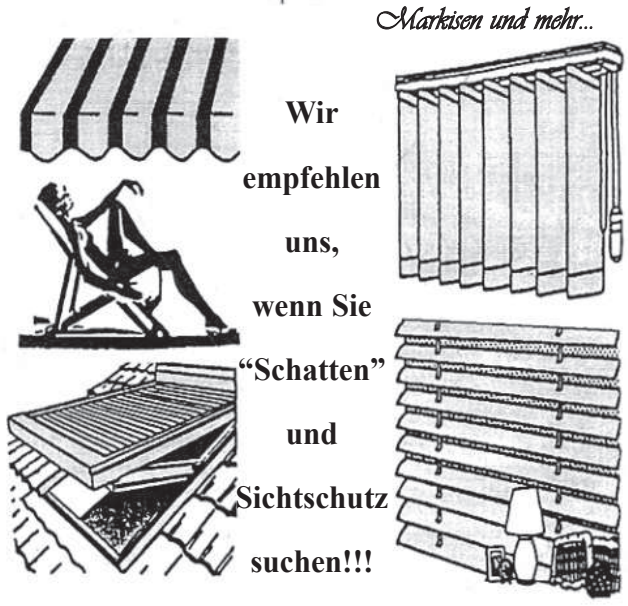

Wir empfehlen uns, wenn Sie "Schatten" und Sichtschutz suchen!!!

Aachener Straße 75 Ko.-Rübenach Tel. 0261/85451

Kinderrätsel

Möcki's Kinderrätsel

Hei Kid's,
hier bin ich wieder, Euer Möcki. Im letzten Jahr habt ihr mein Rätsel ja ganz schnell gelöst.
Für dieses Jahr habe ich mir ein Bilderrätsel ausgedacht.

Im rechten Foto haben sich sieben Fehler eingeschlichen.
Kreist die sieben Fehler ein und werft den ausgefüllten Lösungscoupon bitte bis zum 20. September in die K.u.K. Briefkästen, die ihr hier findet:
Edeka-Markt Dirk Goerzen, Schreibwarengeschäft M. Gries, Sparkasse Koblenz und Volksbank Mittelrhein.
Teilnahmeberechtigt sind alle Kinder bis 14 Jahre.
Viel Spaß beim Lösen des Rätsels.

Euer Möcki

Achtung: Unter allen Einsendern werden 3 Gewinner ausgelost. Ist ein gezogener Gewinner während der Auslosung nicht im Festzelt um den Preis persönlich entgegenzunehmen, wird ein neuer Lösungscoupon gezogen. Die Preisverleihung findet im Rahmen der KinderKirmes am Kirmessonntag im Festzelt statt.

HeWi Getränkehandel

Gekühltes Fassbier
Biertischgarnituren
Zapfanlagen
Schanktheken
Kühlanhänger
Partyzelte

Ihr Getränkehandel mit dem freundlichen Service

Lambertstraße 64
56072 KO - Rübenach
Tel.: 0261/ 280 430
Fax: 0261/ 280 441
Funk: 0171/5267068

Wir liefern Ihnen Ihre Getränke auch nach Hause dienstags, donnerstags und samstags!
Wir helfen Ihnen beim Aus- und Einladen!

E-mail: hewi-getraenkehandel@t-online.de
www.hewi-getraenkehandel.de

Öffnungszeiten: Mo - Frei: 9.30 Uhr - 12.00 Uhr und 14.00 Uhr - 19.30 Uhr
Samstags: 8.00 Uhr - 16.00 Uhr

Die Gewinner des Kinderrätsels vom letzten Jahr

1. Preis: Philipp Born (13 Jahre) aus Rübenach

2. Preis: Lisa Bender (8 Jahre) aus Rübenach

3. Preis: Pascal Becker (8 Jahre) aus Rübenach

Meine Adresse:

Name: _____

Strasse: _____

Wohnort: _____

Alter: _____

Rüwwenacher Möckcher

Katarina Baulig, Laura Born, Saskia Fritsch, Alisa Heiden, Selina Kadur, Katja Kamp, Angelina Sinerius, Louisa Baulig, Lea Kortas, Marie Mohrs, Alina Monger, Fabienne Rühle, Tabea Wambach, Kim Beeck • Trainerinnen: Scarlett Münch, Petra Fritsch • Betreuerin: Sabine Jochum

Kontakt: Scarlett Münch, Tel. 0261/5799960 oder Petra Fritsch, Tel. 0172/8734419
Training: Mittwochs ab 17:00 Uhr in der KiTa St. Mauritius

Sternschnuppen, Abteilung Gardetanz

Wir sind 11 Mädels zwischen 9 und 13 Jahren. Die meisten von uns sind bereits seit 5 Jahren dabei. Wir trainieren jeden Freitag von 16:45 Uhr – 18:00 Uhr in der Gymnastikhalle der Grundschule.
Im vergangenen Jahr haben wir zusammen viel erlebt und auch reichlich Tanzturnier-Erfahrung gesammelt. Im September haben wir es bei den RLP-Meisterschaften in Lahnstein geschafft, uns für die ersten Deutschen Meisterschaften im Gardetanz zu qualifizieren. Dort haben wir dann im Dezember in Mülheim-Kärlich den 7. Platz erreicht. Die diesjährige Weihnachtsfeier haben wir im Gasthaus Brückerbach auf der Kegelbahn gefeiert. Vor den Osterferien haben wir mit der Gruppe zusammen gebastelt und Ostereier gesucht. Auch dieses Jahr haben wir schon wieder an Tanzturnieren teilgenommen: Bei den Neuwieder Stadtmeisterschaften gab es keine Alterstrennung, so dass wir leider nur 14. wurden. Carolin war mit ihrem Solotanz 12. Im Mai sind wir auf der Karthause beim Turnier „Rund ums Deutsche Eck“ 5. geworden. Auch beim diesjährigen KuK-Ausflug mit allen Kindern und Jugendlichen des Vereins hatte ein Großteil unserer Gruppe seinen Spaß. Auf Kirmes könnt ihr euch dieses Jahr besonders freuen, denn unsere Gruppe wird mit einer Mischung aus Garde- und Showtanz in einer Art Showdarbietung die Charts der 90er Jahre zurückholen. Unser Ziel für das kommende Jahr wird hoffentlich die erneute Qualifikation für die 2. Deutschen Meisterschaften und viel Spaß und Erfolg mit der Gruppe.

Stehend von links nach rechts: Simone Jochum (Betreuerin), Annette Saal, Laura Gottlob, Jasmin Ohlig, Dana Thielen, Michelle Kadur, Sarah Klimke-Büser, Sarah Kissinger (Trainerin)

Sitzend von links nach rechts: Selina Klimke-Büser, Cynthia Kamp, Saskia Klöckner, Kim Plögert, Carolin Heiden (auch Solomariechen)

Kontakt: Sarah Kissinger, Tel. 0261/210834
Training: Freitags von 17:00 – 18:00 Uhr in der Grundschule Rübenach

Rüwwenacher Tanzteufel (vormals Minis)

Kontakt:
Waltraud und Melanie Stenz,
Tel. 0261/2904
Training:
Donnerstags von 17:00 – 18:30 Uhr in der Grundschule Rübenach

Hinten von links:
Sarah Christ, Maike Jochum, Mona Biebrach, Nadine Leyendecker, Hannah Schröder
Vorne von links:
Andreas Müller, Jana-Lisa Geißen, Annika Mannheim, Caroline Mannheim, Julia Geisen
Sitzend von links:
Betreuerin Waltraud Geisen, Trainerin Waltraud Stenz, Trainerin Melanie Stenz

Gemeinschaftspraxis für
Physiotherapie / Krankengymnastik
Inge Greib-Geißler
Claudia Redelbach
Anderbachstr. 6 - 56072 Koblenz-Rübenach - Tel.: 0261/ 222 55

Anwaltskanzlei für Arbeits-, Familien-und Zivilrecht
Rechtsanwälte
Thomas Burg
Arbeitsrecht, Mietrecht, Verkehrsrecht
Vorstandsmitglied des Arbeitskreises gegen Mobbing e. V.
Birgit Weber-Gans
Familien-, Erb- und Unterhaltsrecht
Aachener Straße 88 56072 Koblenz-Rübenach
Telefon: 0261 / 210224 Fax: 280065
E-Mail: info@ra-burg.de Homepage: www.ra-burg.de
Arbeitsrecht ♦ Familienrecht ♦ Erbrecht ♦ Mietrecht ♦ Verkehrsrecht ♦ Unterhaltsrecht

Heyer+Partner
Architekten
Aachener Straße 54
56072 Koblenz Rübenach
www.heyer-architekten.de
E-Mail: info@heyer-architekten.de
Fon 0261-80 43 10 • Fax 0261-80 43 81

Hier kocht der CHEF
HOTEL - RESTAURANT
»Schweitzer«
Warme und kalte Küche
Kaffee und Kuchen
Aachener Straße 66 - Tel. 0261/24028
56072 KOBLENZ (Rübenach)

Getränkefachgroßhandel
Düpper & Mittler
GmbH & Co. KG
Winzerdepot
• Partner der Gastronomie
• des Einzelhandels
• der Personenschiffahrt
56072 Koblenz
Rübenacher Str. 104
☎ 02 61 / 28 00 60
☎ 02 61 / 28 00 68
Fax 02 61 / 28 00 71
E-Mail: duepper-mittler@t-online.de
Internet: www.duepper-mittler.de

Bauunternehmen
Bausachverständiger
Achim Schulz

Planen & Bauen

- Planung + Statik
- Rohbauarbeiten
- Estricharbeiten
- Pflaster- und Erdarbeiten
- Fliesenverlegung
- Innen- und Aussenputz
- Altbausanierung

56072 Koblenz, Hollerstraße 16
Telefon: 0261/ 9221024 Fax: 0261 / 2919613
Mobil: 0172 / 6622421
E-Mail: AAchim.Schulz@t-online.de

Eulen-Apotheke
Apoth. A. Lederer

56072 Koblenz-Metternich
Tel. 0261/22960
Fax 0261/9223510

Gebrüder Karen
Die Profis rund um's Haus!

Dachdeckerarbeiten · Solaranlagen · Blitzschutz · Innenausbau · Trockenausbau
Haus- und Wohnungsmodernisierung · Isolierung & Innendämmung

Internet:
E-Mail: info@rundumihrzuhause.de
Web: www.rundumihrzuhause.de

Postfach 320130
56044 Koblenz
Tel.: 0261/9429710
Fax: 0261/9429720

Fleißige Helfer

Für die K.u.K. Rübenach ist die Durchführung der Rübenacher Kirmes in jedem Jahr eine große Herausforderung. Viele Mitglieder sind über Kirmes bei den verschiedensten Arbeiten im Einsatz. Oft bekommt der Kirmesbesucher gar nicht mit, wer hinter den Kulissen alles so arbeitet. Hier ist eine kleine Auswahl von Schnappschüssen des Arbeitenden Volkes.

Andrea, Engelchen beim Theken-dienst

Tonangebend: Die Lehmänner Dirk & Eddie

„Toll, das reimt sich: Heike und Marjike!“

Arbeiter Stillleben, Peter, Peter, Dirk und Heinz

Da geht uns ein Licht auf, Marc und Matthias

Peter und Andreas haben die Zapfstelle fest im Griff

Kassenschlager: Roswitha im Bonwagen

Patrik allein zu Haus, Patrik hält die Stellung im Bierpavillon.

Maria und Peter: Die Ruhe vor dem großen Ansturm.

„Bitte ein Bit“, Sarah präsentiert Produkte unserer Hausbrauerei.

Luftballonwettbewerb vom Möckefest 2006

Die Siegerehrung des Luftballonwettbewerbs vom Möckefest 2006 war Kirmessonntag im Festzelt. Wir möchten Ihnen die Sieger natürlich nicht vorenthalten.

Platz 1
Fabienne Rühle (5 Jahre)
Flugstrecke bis 34576
Homberg-Wernswig = 197 Km

Platz 2
Katharina Hain (3 Jahre)
Flugstrecke bis 34621
Frielendorf-Todenhausen = 192 Km

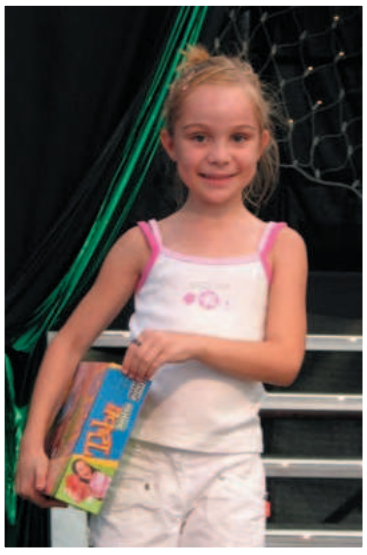

Platz 3
Louisa Baulig (7 Jahre)
Flugstrecke bis 34613
Schwalmstadt =190 Km

Anton Hilgert
Inh. Michael Fischer
Dachdeckermeister
Bedachungen
Isolierungen
Bauklempnerei
56072 Koblenz
Kilianstraße 27a
Tel./Fax: 02 61/ 2 43 25
Anton Hilgert
ACHTUNG !!! Ab Juni 2007 finden Sie unser neues Lager in Mülheim-Kärlich.
Postadresse:
An der grünen Bank 17 - 56076 Koblenz

Als Dankeschön ein Blumenstrauß

Den Anwohnern des Kirmesplatzes und des oberen Bassenheimer Weges für ihr Verständnis im gesamten Jahr.

Der Leiterin der Grundschule, Frau Rektorin Merbeck, dem Hausmeister Werner Schwab sowie der Schulverwaltung Koblenz für das herzliche entgegenkommen und die Wahrung unserer Interessen.

Der Freiwilligen Feuerwehr Rübenach für die wirksame Unterstützung bei vielen K.u.K. Veranstaltungen.

Anni und Peter Schmitz von der Schmitz Innen- und Außenputz GmbH für die technische Unterstützung und das Bereitstellen von Geräten und Rüstzeug bei unseren Veranstaltungen.

Robert Hürter von der Firma Hürter Gerüstbau für das Bereitstellen von Geräten und Rüstzeug.

Dirk Goerzen vom Edeka Markt Goerzen in Metternich für die Unterstützung bei vielen Unternehmungen unseres Vereins.

Der Sparkasse Koblenz, der Volksbank Mittelrhein und der Bitburger Brauerei für ihre finanzielle Unterstützung.

Der Metzgerei Johann Bistro & Partyservice GmbH für das leckere Mittagessen beim Abbau des Kirmeszeltes 2006.

Für die Bereitstellung von Blumen für die Festzeltdekoration:

Frau Marlies Moskopp

Frau Ingrid Thielen (Blumeninsel)

Für die Beschallung der Gefallenenehrung:
Herrn Winfried Schmitz

Den Anwohnern in der mittleren Keltenstraße für die traditionell herzliche Bewirtung beim Weckzug.

Allen Teilnehmern von Weckzug, Gefallenenehrung und Festumzug.

Den Rübenacher Ortsvereinen, die zum Gelingen der Kirmes beigetragen haben.

Allen ehrenamtlichen Darstellern auf der Bühne.

Allen ehrenamtlichen Helferinnen und Helfern vor und hinter der Theke.

Für die Unterstützung am Martinszug:

Herrn Willi Alscheid, Frau Brigitte Mannheim und Frau Ursula Alscheid

Familie Erich Just

Allen Aktiven im Vorstand, dem Fanfarenzug, unseren Tanzgruppen Moskitos – Tanzteufel – Sternschnuppen und Möckcher, der Prinzengarde, den Übungsleitern und Betreuern, den Akteuren auf der Bühne und in der Bütt, den Helfern beim Bühnen- und Wagenbau und wo sonst auch immer sie unserem Verein treu dienen.

Und ein besonderes Dankeschön gilt wie immer allen, die mit Recht sauer sind, weil sie in keiner dieser Aufzählungen vorkommen.

Alle mann reisen
das Reisebüro mit Service
Inhaberin - Reni Uerz
Alemannenstraße 22
56072 Koblenz
E-Mail- allemannreisen@gmx.de
Fon 0261—2 91 54 38
Fax 0261—2 91 54 39
mobil 0160—90 23 39 45
Termine gern nach telefonischer Vereinbarung
Auch abends und am Wochenende erreichbar
Kataloge & Reiseunterlagen werden auf Wunsch gebracht
Urlaubsberatung bequem zu Hause — ohne Stress & Hektik
Beratung & Buchung aller Veranstalter
Immer eine gute Idee - Urlaubsgutscheine verschenken

@ToleCo
Thomas Leyendecker
Computer & Elektronik
Service
PC-Betreuung & Beratung, Telefon /-anlagen & DSL, Satellitentechnik, Datensicherung, Datenrettung, Virenentfernung, IT-Sicherheit, IT-Lösungen, Netzwerk-Administration, Fernwartung, Kommunikationstechnik, Windows, LINUX, ISDN, VoIP, WLAN, VPN
Rufen Sie einfach an!
Dipl.-Ing. (FH)
Thomas Leyendecker
Alte Straße 17
56072 Koblenz
Tel: (02 61) 9 21 63 93
Mobil: (01 60) 97 94 49 03
Fax: (07 21) 1 51 23 13 93
service@toleco.de

Fahr- und Kirmesgeschäfte 2007

Neben dem Festzelt und dem K.u.K. Getränkepavillon gehören natürlich auch viele Fahr- und Kirmesgeschäfte zu einer anständigen Kirmes. Hier sehen sie, was sie in diesem Jahr auf dem Kirmesplatz erwartet:

Autoscooter (Karl Ernst Lötschert)
Baby Flug (Kurt Franken)
Break-Dance (Jürgen Klinge)
Kinderkarussell (Kurt Franken)
Spielwarenladen (Annemarie Wingender)
Greifer (Mike Klinge)
Losbude (Dieter Lanser)
Ball- und Pfeilwerfen (Kurt Franken)
Angelspiel (Brigitte Müller)

Mandelwagen (Detlef Müller)
Landhausgrill (Jörg Klinge)
Schießwagen (Jörg Franken)
Imbiss + Getränke (Karl Ernst Lötschert)
Getränkepavillon (K.u.K. Rübenach)
Imbiss (Herbert Baulig)

Die Schausteller auf dem Kirmesplatz laden ein von Samstag bis Dienstag zum Kirmesrummel.

Beruflicher Wiedereinstieg für Frauen

Gefördert vom Ministerium für Arbeit, Soziales, Gesundheit, Familie und Frauen

Orientierungsseminar in Teilzeit vom 10.09.2007 - 29.02.2008

www.sig-training.de

SIG TRAINING

0261-9221155

SIG Training Christa Geisen und Hildegard Schanz
Mauritiusstr. 54a 56072 Koblenz

Das Geburtstagskind, der Fanfarenzug der K.uK. Rübenach

Häppi Börsdäi Fanfarenzug

Musikfest am 02. Juni 2007 auf der Schützenwiese

Vor 15 Jahren, am 16. Februar 1992 erklangen in den Räumen der Grundschule Rübenach die ersten Töne des Fanfarenzuges der K.u.K. Rübenach. Ein Grund also, dieses kleine Jubiläum mit einem Musikfest gebührend zu feiern.
Ob ein Rübenacher Bezirks – Diözesan – oder Bundesschützenkönig wird, Vereinsjubiläen zu feiern sind, die 1. Mannschaft des FV Rheingold aufsteigt oder eine neue Einrichtung eingewiehen wird, stets sind die Damen und Herren des Fanfarenzuges zur Stelle, um dem jeweiligen Anlass den musikalischen Rahmen zu geben. Dies honorierten auch viele Rübenacher Ortsvereine, die zum Jubiläum auf der Schützenwiese zu Gast waren.
14 Musikkapellen aus Rheinland-Pfalz, Hessen und Nordrhein-Westfalen kamen zum gratulieren und sorgten bei der Musikschau für den guten Ton.
Das Repertoire an diesem Abend bot von heißen Trommelrhytmen über klassische Spielmanns- und Fanfarenmusik bis hin zu fetzigem Big-Band Sound etwas für jeden Geschmack und ließ keine Wünsche offen.

Michael Straub, Gerhard Riehl und Ulla Doff-Sotta

Gute Stimmung in der Schützenhalle

Fanfarenzug der TGO Lahnstein, mehrfacher Rheinland-Pfalz und Deutscher Meister der Fanfarenzüge

Musiker im Fanfarenzug der K.u.K. Rübenach

Sabrina Daheim, Florian Dudziak, Jürgen Fritsch, Fabian Fritsch, Yannik Fritsch, Monique Hoyer, Birgit Knopp, Dieter Knopp, Sandy Krosta, Maximilian Saal, Petra Sauerborn, Sabrina Sauerborn, Natascha Sauerborn, Michelle Sauerborn, Jürgen Käfer, Tim Käfer, Michaela Lennartz, Edgar Liemen, Sabrina Naunheim, Thomas Niemeyer, Carmen Röser, Anglina Röser, Stefanie Röser, Uwe Sänger, Michael Treis, Thorsten Treis, Horst Wagner

Stabführer: Marc Stawowy
Geschäftsführerin: Petra Fritsch

Probe: Mittwochs und Freitags ab 19:00 Uhr in der Schützenhalle

Kontakt: Petra Fritsch, Tel. 0172/8734419 oder Marc Stawowy, Tel. 0261/5794038

IHR Servicepunkt
Textilveredelung
Vereinsbedarf
Stempel
Magdalene Straub
Aachener Str. 108
Tel. 0261 / 29 19 877

AUTO SCHMIEDERS
Service rund um's Auto
KFZ-MEISTERBETRIEB • AUTOGLASSERVICE • REIFENSERVICE • KAROSSERIE IUNFALLINSTANDSETZUNG • NEU4GEBRAUCHTWAGEN
Rübenacher Str. 119
56072 Koblenz
Tel: (0261) 14643
Fax: (6261) 14589
E-mail: info+ auto-schmieders.de
Web: www.auto-schmieders.de
ASP
Reparaturen aller Marken

Marlies Moskopp
Blumen- und Kranzbinderei
Obst + Gemüse
Mühlenstraße 33a
Telefon 02 6 1 / 2 76 95
56072 Koblenz

living hair
Bitte um Voranmeldung
Von-Eltz-Str. 7
56072 Koblenz/Rübenach
Tel.: 0261/ 2 47 28
Internet: www. butzbachstudio.de

Malerfachbetrieb
Walfried Schäfer
Inh. Christoph Schäfer
Meisterbetrieb für individuelle
- Fassaden -
- Tapezier -
- Fußboden-
- Raumgestaltung
Keltenstr. 16a
56072 Koblenz
Tel. 02 61 - 2 47 93
Fax 02 61 - 2 12 18
email: cin.schaefer@t-online.de

VIPS

Vereinsvorstände In Party Stimmung

Herbert Hennes, ehemaliger Vorturner des TV Rübenach und Chef-Paparazzi der Internet Seite „unser-ruebenach.de“

Helmut Hahn, Boss der Arbeiterwohlfahrt, Ortsgruppe Rübenach hier mit Alwin Engel

Edgar Mannheim, Oberlöscher der Freiwilligen Feuerwehr Rübenach

Inge Becker, Vorsitzendenpräsidentin der Fidelen Möhnen Rübenach (Die übrigen Ämter von Inge hätten die Seite gesprengt)

Petra Riehl (Chefsängerin im Frauenchor Quodlibet), Gerhard Riehl (Richtschütze der St. Sebastianus Schützenbruderschaft Rübenach), Werner Geisen (Obmann des FC Matinself)

Manfred Kailing, Häuptling des FV Rheingold Rübenach

Jürgen Schlembach, Oberhaupt vom Männerchor 1854 Rübenach

Ein kleiner Dank an unsere Ortsvereine

Den im Kirmesprogramm involvierten Ortsvereinen

Freiwillige Feuerwehr Rübenach

Männerchor 1854 Rübenach

TV 1900 Rübenach

Kirchenchor „Cäcilia“ Rübenach

Fidele Möhnen Rübenach

sowie den am Kirchgang, Gefallenenehrung und Kirmesumzug beteiligten Ortsvereinen danken wir für die gute Zusammenarbeit und freuen uns, wenn auch weiterhin ein gutes Einvernehmen zum Wohle unseres Stadtteils selbstverständlich bleibt.

Schütz
GmbH
Am Gülser Weg
56220 Bassenheim
Tel.: + 49 (0) 2625/7371
Fax + 49 (0) 2625/7264
info@schuetz-bassenheim.de
ACE Auto Club Europe
AvD
BOSCH Service
TÜV - AU
Reifenservice
Kfz - Reparatur
Abschleppdienst

FRANZ-JOSEF
MEUER
Schreinerei
Meisterbetrieb
Kruppstraße 50 b
56072 Koblenz Rübenach
Tel.: 0261 / 24 475
Fax: 0261 / 210 700
Hochwertiger Innenausbau • Individuelle Einzelmöbel • Handwerkliche Perfektion • Bestattungen • Haustüren • Fußböden • Rolladen • Türen • Pergolen und Einbauschränke

Moderne Floristik
Blumeninsel
Telefon - Fax
0261/2 34 13
J. Thielen
56072 Koblenz / Rübenach · Aachener Str. 52
Braut-Binderei • Dekorationen
Trauer-Binderei
Das besondere Geschenk

Party People

Auf der Rübenacher Kirmes ist immer was los. Das sieht man, wenn man sich die Bilder gut gelaunter Menschen ansieht, die alljährlich unsere Kirmes zu einer großen Party machen. Da wird gesungen, geschunkelt und getanzt. Dabei ist es egal, ob Mann oder Frau, jung oder alt, befreundet oder fremd. Alle feiern gemeinsam und machen die Kirmestage zu einem großen dreitägigen Fest.

Es geht doch nichts über gute „Rüwwenacher Krombiere“

Wir klatschen zusammen und keiner ist allein.

K.u.K. Damen der ersten Stunde: Erika Härter, Margret Paulus und Hedi Köhmstedt

Lindens Hilde, Paukens Anneliese und Kirrese Helga

Einer für alle, alle für einen.

Hier geht die Luzzi ab.

„Der schönste Platz ist immer an der Theke!“

dieser Refrain eines alten Karnevalsschlagers trifft auch auf die Theke im Rübenacher Kirmeszelt zu. Doch wer will schon still auf der Stelle stehen? Also schnell den Nachbarn oder die Nachbarin eingehakt und rhythmisch im Takt der Musik mitgeschunkelt.

St. Martin

Das Martinsfeuer ist immer Anziehungspunkt für groß und klein.

Der „Märtes“ reitet durch’s Dorf

St. Martin Willi Alscheid verteilte wieder die leckeren Martinsweck an die Kinder.

Jedes Jahr zu Beginn der dunklen Jahreszeit ziehen allerorts Kinder mit selbst gebastelten Laternen in bunten Lichterzügen durch die Lande. Sie ehren damit jenen römischen Offizier Namens Martinus, der am Stadttor von Amiens einst seinen Mantel mit einem frierenden Bettler teilte und später als Bischof von Tours heilig gesprochen wurde.

Bei uns in Rübenach hat sich aus diesem Brauch ein kleines Volksfest entwickelt.
Im Anschluss an den Umzug trifft man sich in gemütlicher Runde auf dem Schulhof.
Und während die Kinder aus den Händen von St. Martin ihren „Märtesweck“ erhalten, lassen es sich alle anderen bei heißem Glühwein und deftigem „Döbbekoche“ gut gehen.

Laternenprämierung vom letzten Jahr

Die meisten Kinder hatten wieder wunderschöne Laternen gebastelt.

1. Tabea Schlaudt, 10 Jahre *Schaf*
2. Marcel Dresbach, 8 Jahre *Aquarium*
3. Jana Möbius, 1 1/2 Jahre *Kermit + Sesamstrasse*

HIER GEHT’S LANG

St. Martins Umzug
Aufstellung ab 17:30 Uhr auf dem Schulhof
Abmarsch um 18:00 Uhr

Schulhof, Grabenstraße, Gedächnisstraße, Aachener Straße, Mauritiusstraße, Von Eltz Straße, Mühlenstraße, Am Mühlenteich, Schulhof

10. November 2007 - 18:00 Uhr – St. Martinsumzug in Rübenach

Leider kam es im vergangenen Jahr bei der Anfangszeit des Martinszuges zu Irritationen, weil in der Lokalpresse falsche Zeiten abgedruckt waren. Deshalb hier noch einmal der offizielle Hinweis: Der St.Martinsumzug ist am Samstag, 10. November 2007 und startet wie in den letzten Jahren üblich um 18:00 Uhr auf dem Schulhof.

Rabimmel, Rabammel, Rabumm ...

Rübenacher Martinszug wird auch in diesem Jahr wieder von 2 Blaskapellen begleitet

Auch in diesem Jahr ist es den Verantwortlichen der K.u.K. gelungen, zwei hervorragende Blaskapellen für den Rübenacher Martinszug zu gewinnen. Das ist übrigens gar nicht so einfach, weil das Angebot an Umzügen größer ist, als die Anzahl guter Musikvereine.
Die Jugendfeuerwehrkapelle Koblenz-Lay und die Winzerkapelle Winningen kommen aber gerne nach Rübenach und sorgen unterwegs für den guten Ton.

Heiße Klänge, Musiker der Winzerkapelle Winningen

Was uns sonst noch aufgefallen ist …

… dass Willi Alscheid mittlerweile zum 44. Mal als St. Martin die beliebten Martinswecke an die Rübenacher Kinder verteilte. Als Reiter im Martinsumzug wird er seit 3 Jahren von seinen Töchtern Brigitte Mannheim oder Ursula Alscheid vertreten.

… dass die Familie Hermann Just traditionell das Feld neben der KiTa für das Abbrennen des Martinsfeuers zur Verfügung stellt.

… dass insgesamt 700 Martinswecke verschenkt wurden.

… dass es für die Jury der Laternenprämierung sehr schwer ist die schönsten Laternen auszusuchen, weil sich die Kinder immer viel Arbeit beim basteln der Laternen machen. Sie würden am liebsten jedem Kind den ersten Preis überreichen.

... dass ohne die Freiwillige Feuerwehr Rübenach gar nichts geht. Die fleißigen Feuerwehrmänner sichern die Kreuzungen während des Umzuges ab und sorgen für sicheres Abbrennen des Martinsfeuers.

MÜLLER
Sanitär Heizung Klima
„Fragen Sie uns, wir beraten Sie gerne!“

Wir bieten Ihnen eine große Vielfalt an verschiedensten Leistungen aus den Bereichen Sanitär, Heizung und Klima. Und auch hier gilt unser Leitspruch: **Alles aus einer Hand!**

- Bad - Neubau und Sanierung
- Badsanierung - staubarm
- Heizungsbau / Heizungsmodernisierung
- Heizungswartung
- Klimaanlagen
- Wartungsdienst
- Alternative Energien
- Energieberatung
- Gasleitungsinspektion
- Kundendienst

Müller GmbH • Sanitär - Heizung - Klima • Metternicher Weg 15 • 56072 Koblenz
Tel.: 0261 - 9224050 • Fax: 0261 - 9224052
www.shk-mueller.de

Gerüstbau
Adolf Bladowski
Inh. Jürgen Bladowski

BLADOWSKI GERÜSTBAU

Am Gülser Weg 12
56220 Bassenheim
Telefon 0 26 25 / 95 86 76
Telefax 026 25 / 95 86 77

Tanzgruppe Moskitos

Oben von links:
Laura Hahn,
Daniela Schwalbe,
Jessica Hahn,
Steffi Leber

Unten von links:
Susanne Milles,
Christina Riesnert,
Martin Wagner,
Katrin Weber,
Aloisia Riesnert

unten mitte:
Christina Hürter

es fehlen:
Thorsten Pauly,
Scarlett Münch,
Daniela Alsbach,
Anna Huckert,
Heinz Lustner

Trainerin: Christina Riesnert
Betreuerin: Aloisia Riesnert, Anna Huckert,

Kontakt: Christina Riesnert, Tel. 0261/26955
Training: Dienstags von 19:00 – 20:30 Uhr im Ev. Gemeindezentrum Rübenach

M. GRIES

POST, LOTTO, PRESSE
Schreib-, Spiel-, Tabakwaren

Aachenerstrasse 59
56072 KOBLENZ-RÜBENACH
Tel./Fax 0261 24507

Tina´s Haarstudio
Tina Israel
Kilianstraße 22
56072 Koblenz-Rübenach
0261/42942
Hairdreams
Haarverlängerung & Volumen

Das weiß doch jedes Kind - Die Antworten

(Erst nachschauen, wenn alle Fragen beantwortet wurden – Schummler!)

1. Blindfisch, das sind Kreuze, keine Häuser!
2. Ist doch klar: F und S (Montag, Dienstag, Mittwoch, Donnerstag, Freitag, Samstag).
3. |irgendwas|
4. Na was wohl? Ein Streichholz.
5. Das war nun aber wirklich leicht: V und F (Null, Eins, Zwei, Drei, Vier, Fünf).
6. Alle Monate haben natürlich 28 Tage.
7. Halloooooohhh!!!? Der Storch bringt keine Kinder
8. Weiß, da es sich zwangsläufig um einen Eisbär am Nordpol handeln muss.
9. Keines. Es war nicht Moses, es war Noah!
10. Wie schon im Text steht: 9
11. Das gleiche wie am 6. Dezember 2006. Nikolaus!

Auswertung:
Geben sie sich für jede richtige Antwort einen Punkt.

1-5 Punkte:
Warmduscher, Bausparer, Schattenparker, Fußföhner

7-10 Punkte:
So stellen wir uns den typischen Leser der Rübenacher Kirmeszeitung vor (grins)

11 und mehr Punkte:
Streber! Sie sind entweder ein unverschämter Schummler oder haben solche Fragen schon hundertmal beantwortet.
Es kann natürlich auch sein, dass sie die obige Anweisung nicht richtig gelesen haben.

WERTHER KÄLTE KLIMA
Willi Binoit
Kälteanlagenbauer-Meister
- Beratung und Verkauf sämtlicher Kühl- und Klimaanlagen
- Planung und Montage von Industriekühlanlagen
- Getränke-Kühlanlagen für die Gastronomie

Rübenacher Straße 112 56072 KOBLENZ
Telefon 02 61 / 9 22 42 73 • Telefax 02 61 / 9 22 42 74

WEBER Orthopädie-Technik
Orthopädie-Schuhtechnik
Karl Heinz Weber
Alte Straße 4
56072 Koblenz-Rübenach
Tel. (02 61) 2 45 34
Fax (02 61) 2 58 39
Orthopädische Maßschuhe
Orthopädische Zurichtungen
Einlagen nach Maß- u. Gipsabdruck
Sensomotorische Einlagen
Kompressionsstrümpfe u. Bandagen
Sanitätsartikel u. Orthesen
Fußpflege
Hausbesuche nach Vereinbarung
E-Mail
ortho.weber@web.de

Nutzen Sie unsere individuelle Beratung.
Wir freuen uns auf Sie.
TOP - HAIR
Inh. Ralf Schneider
ehem. Hackenbruch
Lambertstr. 8
56072 Koblenz-Rübenach
Tel.: (0261) 2 10 03 44
Toto-Lotto-Annahnestelle

Das Rübenacher Prinzenpaar 2007/2008 und sein Gefolge vor der Hofburg

Von links:
Hofdame Klara Münch, Page Andrea Hilse, Prinzessin Trudel (Kreuser), Prinz Peter (Denkel), Page Christina Gerasimou, Hofdame Anni Schmitz, Till Mona Siebenborn-Mohrs

Kinderprinzenpaar

Hintere Reihe von links
Niclas Kuhn, Sabrina Kuhn, Jan Kürsten, Carlo Schäfer, Pascal Schäfer

Mittlere Reihe von links:
Page Sarah Zerwas, Prinzessin Jana Lisa Geisen, Prinz Nils Kürsten, Page Tina Fröhlich

Vordere Reihe von links:
Till Sarah Christ, Marco Christ, Carolin Fröhlich, Luca Mohrs, Kai Kürsten, Niklas Fröhlich

Närrisches Kalendarium

Die kommende Karnevalssession ist kurz. Grund genug also, sich die Karnevalstermine schon einmal vorzumerken.

Samstag, 12. Januar 2008
Trockene Sitzung des Rheingold in der Schützenhalle

Samstag, 26. Januar 2008
Prunksitzung der K.u.K. Rübenach in der Schüznhalle

Donnerstag, 31. Januar 2008
Möhnenkaffee der Fidelen Möhnen im Hotel Schweitzer

Samstag, 02. Februar 2008
Karnevalsumzug in Rübenach

Närrischer Fuhrpark

Seit mittlerweile 5 Jahren werden die närrischen Regenten aus Rübenach mit Fahrzeugen vom Autohaus Fröhlich zu ihren zahlreichen Terminen gefahren. Fröhlich Automobile stellt hierfür freundlicherweise Fahrzeuge der Marken Opel und Citroên zur Verfügung.
Grund genug also, sich bei den Verantwortlichen von Fröhlich Automobile herzlich zu bedanken.

Schlüsselübergabe

Patrik Fröhlich von Fröhlich Mobile (links neben Prinzessin Trudel) übergibt die Wagenschlüssel an das Rübenacher Prinzenpaar Prinz Peter I. und Prinzessin Trudel. Der gesamte Hofstaat freut sich zusammen mit Kundenberater Jürgen Marzi (rechts).

Einfach zum Knuddeln

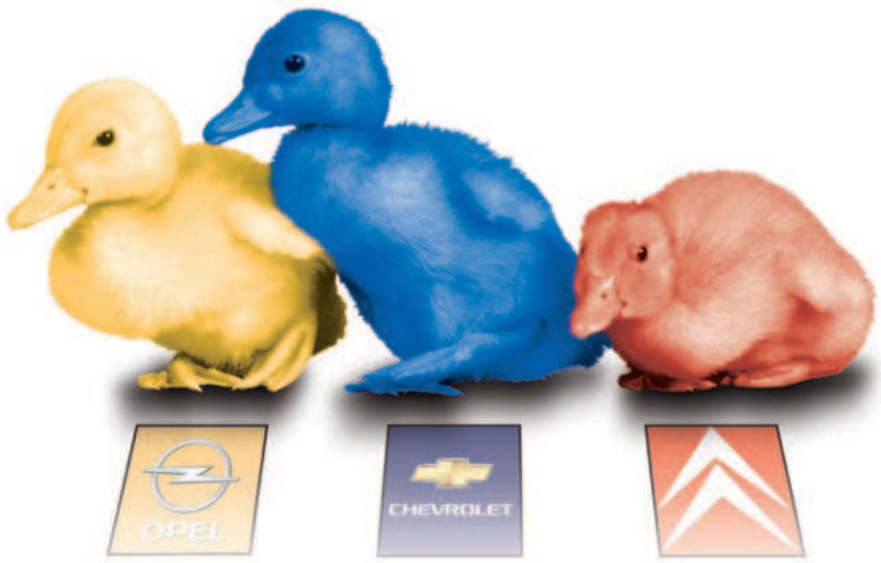

Die 3 muss man einfach lieb haben. Corsa, Matiz und C1 sind die 3 Kleinsten von Opel, Chevrolet und Citroen*. Von außen klein und übersichtlich, von innen kuschelig gemütlich. Wollen Sie uns mal streicheln?

* Citroen-Verkauf und -Service nur in Koblenz und Lahnstein.

56073 Koblenz
Moselring 31-33
Telefon 02 61.94 16 00

56179 Vallendar
an der B 42
Telefon 02 61.96 30 80

56112 Lahnstein
Braubacher Straße 75
Telefon 0 26 21. 9 17 50

56564 Neuwied
Engerser Landstraße 26-28
Telefon 0 26 31. 94 15 00

FRÖHLICH Mobile
Zukunft braucht Tradition

E+E www.zwei-e.de

Der Kirmesbaum

Traditionell kommt der Rübenacher Kirmesbaum auch aus dem Rübenacher Wald. Im Waldstück „Hange Wasser“ hinter der Erprobungsstelle der Bundeswehr werden die Kirmesbäume geschlagen. War das Aufstellen des Baumes durch Muskelkraft früher das erste Highlight am Kirmeswochenende, wird der Baum heutzutage eine Woche vor Kirmes mehr oder weniger anonym mit einem Kranwagen aufgestellt.
Das Stellen am Kirmeswochenende ist bei uns in Rübenach aus Sicherheitsgründen durch die unmittelbare Nähe der Fahrgeschäfte und Kirmesbuden am Baumloch leider nicht mehr möglich. Auch wenn das Wahrzeichen der Kirmes heutzutage ohne viel Tamtam aufgestellt wird, so gilt der erste Blick beim Betreten des Kirmesplatzes doch dem Baum. Dann wird er bewundert und steht da mit seiner bunt geschmückten Krone und der „Rüwwenacher Möck“ am Stamm.

Im Rübenacher Wald wird der Kirmesbaum zum Abtransport vorbereitet.

Das war's. Die Männer der Freiw. Feuerwehr Rübenach legen gemeinsam mit Helfern der K.u.K. den Baum fachgemäß um.

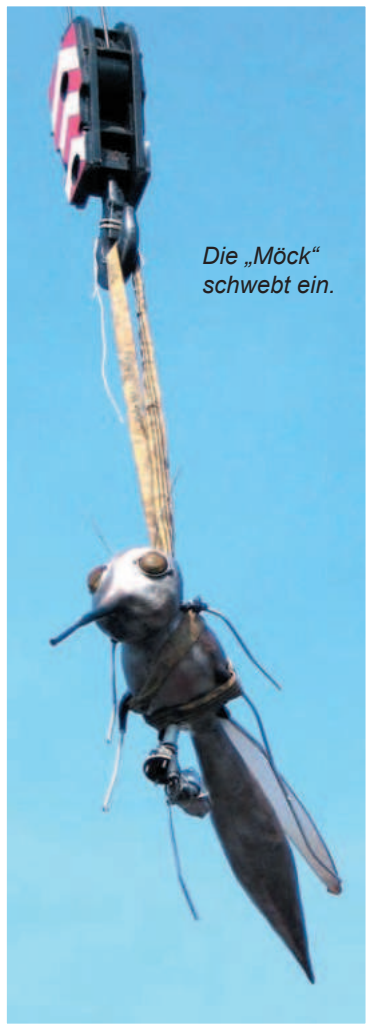

Die „Möck“ schwebt ein.

Was uns sonst noch aufgefallen ist …

… dass der Kirmesbaum seit vielen Jahren von Mitgliedern der Familie Alsbach aus der Kilianstrasse vom Wald aus nach Rübenach transportiert wird. Früher von Vater Peter, heute von Sohn Willi Alsbach.

… dass das Aufstellen des Kirmesbaumes genehmigungspflichtig ist und der Baum nur in Anwesenheit der Polizei gestellt werden darf.

… dass das wesentlich gefährlichere Umlegen des Baumes nach Kirmes ohne Genehmigung und ohne Polizeipräsenz durchgeführt werden darf.

… dass der Baum noch 3-4 Wochen nach Kirmes stehen bleibt.

… dass der Baum zwischen 17 und 21 Meter hoch ist.

Zum Schluss ein Wort in eigener Sache

Häufig wird man bei unseren zahlreichen Veranstaltungen mit der Aussage konfrontiert:
„Ist schon toll, was die K.u.K. in den letzten Jahren so auf die Beine gestellt hat. Aber die Mitarbeit oder gar die Vereinsmitgliedschaft kommt für mich nicht in Frage!“
Und genau hier gibt es ein Problem. Alle wünschen an Kirmes ein Festzelt und 3 Tage lang volles Programm. Jeder möchte während der Karnevalskampagne feiern und wer will nicht auf seinen gewohnten Martinsweck, Glühwein oder Döbbekoche am Martinstag verzichten.
Doch die K.u.K. Rübenach durch eine Mitgliedschaft unterstützen, wollen immer weniger.
Damit Veranstaltungen wie unsere Kirmes, der St. Martinsumzug, die Prunksitzung oder die Karnevalsparty reibungslos funktionieren, braucht es aber zahlreiche, zumeist ehrenamtliche Helfer.
Ob Zeltbau an Kirmes, arbeiten hinter der Theke, Darsteller auf der Bühne, oder Wagenbauer an Karneval, ohne die fleißigen Helfer läuft nichts.
Und hier ziehen ein paar dunkle Wolken auf. Die Zahl der Helfer ist leider rückläufig. Um die oben angesprochenen Veranstaltungen auch in Zukunft zu gewährleisten, braucht es eine Mitgliederstarke K.u.K. Rübenach. Wir brauchen Menschen, die bereit sind, ein wenig Zeit in Kirmes, Karneval oder St. Martin zu investieren. Sie machen es nicht nur für andere, sie machen es in erster Linie für sich. Den ohne unsere Traditionsveranstaltungen wird das Leben in Rübenach gewiss wieder ein Stück ärmer.

… die Adresse für Bad + Heizung!

Eugen König GmbH
Fachgroßhandel für Haustechnik
Friedrich-Mohr-Straße 13+15
56070 Koblenz - Tel. 0261/8071-0
- Der Partner des Fachhandwerks -

Gerüstbau
Hürter
Aachener Straße 57 • 56072 Koblenz
Telefon 02 61 / 2 25 95
Telefax 02 61 / 2 26 83
Mobil 01 71 / 2 86 82 28

ANDERE HAUEN NUR AUF DEN PUTZ WIR MACHEN IHN. UND MEHR:

Wir gestalten:
Kunstvolle Stuckarbeiten sind eine Herausforderung für uns.

Wir verputzen:
Für alle Arten von Innen- und Außenputz sind wir Ihr Partner.

Wir sanieren:
Restaurieren und renovieren von Fassaden - anstatt „retuschieren".

Wir sparen Energie:
Unser Wärmeschutz für innen und außen spart Ihnen Heizungskosten.

Wir sichern:
Für Schall- und Brandschutz sind wir Ihre Profis.

Wir bauen aus und um:
Beim trockenen Innenausbau sind wir von der Beratung bis zur Planung und Durchführung aller Maßnahmen Ihr Team.

Der Stukkateur
Ein Beruf mit Zukunft

Seit über 30 Jahren Schmitz GmbH
- Bühnenverleih -

STUKKATEURMEISTER
PETER SCHMITZ & BERND SCHMITZ
GESCHÄFTSFÜHRUNG: ANNI SCHMITZ
SCHMITZ

INNEN- UND AUSSENPUTZ GMBH
STUCKGESCHÄFT • GERÜSTBAU
Doppelmühle 27 • 56070 Koblenz-Rübenach
Telefon (02 61) 9 22 43 00 • Fax (02 61) 9 22 43 02
Funk: 0171-4137568 + 0171-2150241
E-Mail: info@schmitz-putz.de
http://www.schmitz-putz.de